

KEIRIN 	 <h1 style="font-size: 4em;">広報 KEIRIN</h1>	競輪第119号 (毎月1回発行)
		発 行 公益財団法人JKA 広報課 東京都港区港南一丁目2番70号 品川シーゾンテラス25階 電話 03(4226)3509



第33回読売新聞社杯全日本選抜競輪で優勝した新田祐大選手

目 次	目 次
競輪選手の登録事項の変更..... 2	競輪自転車の登録削除..... 6
競輪選手の登録削除..... 2	平成30年 2月競輪出場あっせん状況..... 8
競輪選手の特別昇級..... 3	平成30年 2月開催出場あっせん概況表..... 8
競輪選手の特別昇班..... 3	平成30年 2月開催競輪選手需給状況表..... 9
競輪選手の登録更新..... 3	平成30年 3月競輪出場あっせん計画..... 10
競輪選手の出場あっせん保留..... 4	平成30年 3月開催競輪選手需給計画表..... 10
先頭誘導選手の認定・認定更新・認定抹消..... 4	登録・認定数等..... 10
競輪自転車の登録..... 5	車券売上状況 (1月分) 11
競輪自転車の登録更新..... 5	

選手

登録事項の変更

(29JKA 登訓第1号の36 平成30年1月26日)

県内移動(1名) 適用日 平成30年1月23日

登録番号	氏名
10363	藏居 武雄

県内移動(8名) 適用日 平成30年1月24日

登録番号	氏名	登録番号	氏名
14208	安部 貴之	14251	関谷 哲平
14318	椎木尾拓哉	14490	永田 隼一
14644	高橋 明久	14900	小林 莉子
15064	吉武信太郎	15065	竹元 太志

同

(29JKA 登訓第1号の38 平成30年2月9日)

県内移動(8名) 適用日 平成30年2月7日

登録番号	氏名	登録番号	氏名
12248	中井 大介	13454	関戸 努
13624	野村 昌弘	13991	永井 亮
14183	隅田 幸助	14419	鈴木 栄吉
14581	佐山 俊樹	14881	山崎 泰己

同

(29JKA 登訓第1号の39 平成30年2月16日)

県内移動(3名) 適用日 平成30年2月14日

登録番号	氏名	登録番号	氏名
12691	河野 克也	14380	根田 空史
14676	柳原 司		

同

(29JKA 登訓第1号の39 平成30年2月16日)

氏名変更(1名)

登録番号	新氏名	旧氏名
14970	吉田 知子	小坂 知子

(注) 適用条項は業務規程第93条第2項(旧姓使用)

登録削除

(29JKA 登訓第1号の35 平成30年1月19日)

(10名) 登録削除日 平成30年1月11日

府県	登録番号	先頭誘導選手 認定番号	級班	氏名
香川	10685	16918	A 3	石村 英之
神奈川	11606	12369	A 3	勝俣 智身
神奈川	11895	12781	A 3	小長井亮一

長野	11995	18932	A 3	小野 和昭
三重	12286	13366	A 3	角脇 守
熊本	13073		A 3	古閑 典昭
三重	13198	15375	A 3	村治 久敏
群馬	13758	19754	A 3	植木 哲良
熊本	14785		A 3	高村 星八
香川	15030		L 1	竹井 史香

(注) 適用条項は登録規則第20条1号

(2名) 登録削除日 平成30年1月12日

府県	登録番号	先頭誘導選手 認定番号	級班	氏名
滋賀	10204		A 3	清水 勝
福井	13336	19891	A 3	梯 正幸

(注) 適用条項は登録規則第20条1号

(1名) 登録削除日 平成30年1月15日

府県	登録番号	先頭誘導選手 認定番号	級班	氏名
神奈川	11612		A 3	吉田 晴行

(注) 適用条項は登録規則第20条1号

同

(29JKA 登訓第1号の36 平成30年1月26日)

(7名) 登録削除日 平成30年1月18日

府県	登録番号	先頭誘導選手 認定番号	級班	氏名
福岡	11195	17932	A 3	島村 健吉
岐阜	11699	19921	A 3	日比野敏行
広島	12300	13562	A 3	小浦 勇一
福岡	12480	19225	A 3	南部 祐二
徳島	13221	15066	A 3	白井 孝典
愛知	13262	17637	A 3	杉本 達哉
大阪	13732	16344	A 3	川井 泰介

(注) 適用条項は登録規則第20条1号

(1名) 登録削除日 平成30年1月22日

府県	登録番号	先頭誘導選手 認定番号	級班	氏名
埼玉	15089		A 3	砂賀 優徳

(注) 適用条項は登録規則第20条1号

同

(29JKA 登訓第1号の37 平成30年2月2日)
(3名) 登録消除日 平成30年1月25日

府 県	登録番号	先頭誘導選手 認定番号	級班	氏 名
神奈川	10515	10927	A 3	高橋 武
東京	14338		A 3	豊岡 哲生
神奈川	15143		L 1	坂本 咲

(注) 適用条項は登録規則第20条1号

同

(29JKA 登訓第1号の38 平成30年2月9日)
(1名) 登録消除日 平成30年2月6日

府 県	登録番号	先頭誘導選手 認定番号	級班	氏 名
青森	15016		L 1	濱田 瞳

(注) 適用条項は登録規則第20条1号

特別昇級(連続優勝)

(29JKA 登訓第1号の35 平成30年1月19日)
(1名)

15213 山崎 賢人 (長崎) 111期 25才					
新級班	昇級適用日	適用期	達成までの優勝記録		
S 2	H30.1.11	30年前期 31年前期	11/28~11/30 高知	12/30~1/1 佐世保	1/8~1/10 小倉
			1.1.①	1.1.①	1.1.①

特別昇班(連続優勝)

(29JKA 登訓第1号の37 平成30年2月2日)
(1名)

15174 菊池竣太郎 (静岡) 111期 21才					
新級班	昇班適用日	適用期	達成までの優勝記録		
A 2	H30.2.1	30年前期 31年前期	1/8~1/10 宇都宮	1/20~1/22 静岡	1/29~1/31 名古屋
			1.1.①	1.1.①	1.1.①

同

(29JKA 登訓第1号の39 平成30年2月16日)
(1名)

15192 藤原俊太郎 (岡山) 111期 21才					
新級班	昇班適用日	適用期	達成までの優勝記録		
A 2	H30.2.13	30年前期 31年前期	1/23~1/25 前橋	2/1~2/3 岐阜	2/10~2/12 佐世保
			1.1.①	1.1.①	1.1.①

登録更新

(29JKA 登訓第1号の38 平成30年2月9日)
(47名) 登録更新日 平成30年2月1日

地区	府県	登録番号	氏 名	
北日本	北海道	13600	難波 政則	
	青森	13601	工藤 政志	
	岩手	13602	清水 一博	
	〃	13603	高橋謙太郎	
	宮城	13604	庄子 信弘	
	〃	13605	白木 正彦	
	〃	13619	竹内 智彦	
	福島	13608	鈴木 誠	
	関東	茨城	13610	土屋 仁
		栃木	13613	宗景 祐樹
〃		13615	山口 貴弘	
〃		13616	渡邊 高志	
群馬		13618	櫻井 学	
埼玉		13621	國廣 哲治	
〃		13622	白岩 大助	
〃		13623	鈴木 健	
〃		13624	野村 昌弘	
新潟		13626	渋川 聡士	
〃		13627	田村 武士	
南関東		千葉	13628	石毛 克幸
		〃	13629	福森慎太郎
	〃	13630	古川 孝行	
	神奈川	13631	勝瀬 卓也	
	〃	13632	川口 直人	
	静岡	13635	柏木 伸介	
	〃	13636	栗田 雅也	
	中部	愛知	13637	笠松 信幸
〃		13638	村上 卓茂	
三重		13639	田島 浩二	
〃		13640	西村 豊	
近畿		滋賀	13641	竹内 一暢
	和歌山	13642	西岡 正一	
	兵庫	13645	川木 敬大	
中国	岡山	13646	日浅 保幸	
	〃	13647	光畑 政志	
	広島	13650	吉本 哲郎	
	山口	13651	井山 和裕	
	〃	13652	隅 直幸	
四国	香川	13653	森安 崇之	
	徳島	13654	滝山 実	
	愛媛	13656	渡部 哲男	
九州	福岡	13658	柗元 則彦	

〃	13659	高比良 豪
〃	13660	徳吉 広紀
長崎	13663	中野 功史
熊本	13665	松中 宏樹
宮崎	13667	田中 洋輔

出場あっせん保留

「競輪に係る業務の方法に関する規程」に基づき、下記のとおり決定しました。

(29JKA 登訓第96号 平成30年1月29日)

級班	府県	番号	氏名	あっせん保留の事由
L1	岡山	14972	猪頭香緒里	業務規程第134条第1項第5号

先頭誘導選手の認定・認定更新・認定抹消

(29JKA 登訓第1号の36 平成30年1月26日)

新認定者(2名) 平成30年2月1日

府県	認定番号	登録番号	氏名
群馬	20295	14062	齋藤 昌弘
岐阜	20296	14308	廣島 和彦

更新者(32名) 平成30年2月1日

府県	認定番号	登録番号	氏名
福島	20063	14439	山崎 司
〃	20064	14802	渡邊 正人
栃木	18400	13926	早坂 道義
群馬	18842	13549	堀 勝政
〃	18843	14007	今泉 薫
〃	18844	14008	甲斐 康昭
東京	16460	12180	乙川 高德
千葉	16464	13630	古川 孝行
〃	17272	13415	山崎 明寛
〃	17918	12875	中曾 直彦
〃	17919	13939	三上 佳孝
〃	18401	12431	會田 正一
〃	18402	13250	清水 正人
〃	18846	14079	江本 博明
〃	18847	14296	佐藤 清之
〃	19301	13252	中村 浩士
〃	19302	13846	小橋川健一
〃	19303	13848	坂西 佑介
〃	19737	14817	佐藤 壮
愛知	19304	14145	篠原 忍
岐阜	20065	14753	山田 純也
三重	19305	14166	倉野隆太郎
京都	15244	13204	佐野 梅一
〃	16465	12216	武田 哲二

奈良	18403	14094	有馬 雄二
和歌山	17921	12456	池田 智毅
大阪	14035	10207	榎田 浩二
広島	18405	12910	塩川真一郎
〃	18406	13353	吉永 好宏
山口	17922	12538	石川 修三
徳島	17275	12913	増田 鉄男
高知	18849	13441	篠原 英雄

認定抹消(8名)

平成30年2月1日

府県	認定番号	登録番号	氏名
宮城	20060	13619	竹内 智彦
福島	20061	14213	岡田 哲夫
〃	20062	14219	松本 昌士
群馬	19299	14064	吉松 賢二
〃	19733	12951	野田 英吾
〃	19735	14728	三好恵一郎
福岡	20066	14041	田中 誠
熊本	20067	14564	塚本 大樹

自転車

登録

下記のとおり本財団登録自転車として登録をしました。

(29JKA 業務第57号 平成30年 1月12日)

1. 登録自転車

自転車登録番号	商標	申請者氏名	登録番号	登録年月日
第特-250号	BRIDGESTONE	内藤 宣彦	第12339号	平成30年 1月11日
第特-251号	BRIDGESTONE	坂本 周輝	第14792号	平成30年 1月11日
第特-252号	BRIDGESTONE	神山 拓弥	第14140号	平成30年 1月11日
第特-253号	BRIDGESTONE	佐藤 互	第13716号	平成30年 1月11日
第特-254号	BRIDGESTONE	山口 貴弘	第14268号	平成30年 1月11日
第特-255号	BRIDGESTONE	松岡 貴久	第14122号	平成30年 1月11日
第特-256号	DOLAN	須賀 和彦	第14003号	平成30年 1月11日
第特-257号	LOOK	松山 桂輔	第13950号	平成30年 1月11日

2. 自転車の種類及び規格並びにその特徴

先頭固定競走 (インターナショナル) により実施する男子競輪選手の競走に使用する自転車に関する競走車安全基準の特例に関する基準に適合する自転車

(カーボン製フレームのみ)

3. 登録有効期間

平成30年 1月11日から平成31年 1月10日まで

登録更新

下記のとおり本財団登録自転車の登録を更新しました。

(29JKA 業務第60号 平成30年 1月30日)

1. 登録更新自転車

登録番号	商標	製造業者の氏名・住所	初年度登録日
第502号	ブリヂストン	ブリヂストンサイクル (株) 代表取締役社長 関口 匡一 埼玉県上尾市中妻 3-1-1	平成24年 2月1日

2. 自転車の種類及び規格並びにその特徴

競走車安全基準に適合する自転車

(カーボン製フレームのみ)

3. 登録有効期間

平成30年 2月1日から平成33年 1月31日まで

(1) フレーム

TR 8・TM 8



TR 9



(2) ヘッド部品

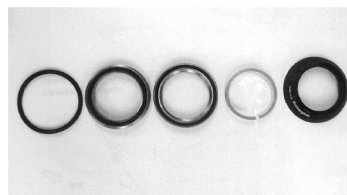

(3) チェーン調整ボルト

(40mm用/60mm用)

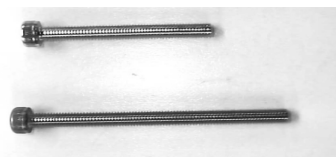

(4) シートポスト

TR 8・TM 8・TR 9 共通

(断面 24.2mm×62.2mm)

オフセットなし

オフセットあり



(5) 固定金具・シートピン

TR8・TM8・TR9共通



(6) 後つめ

TR8・TM8用

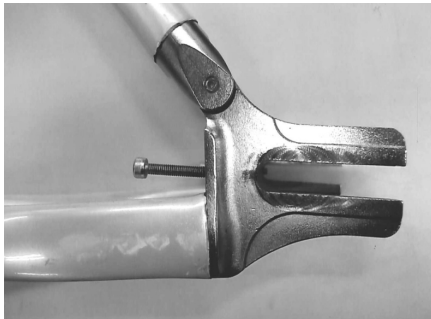

TR9用



(7) スターファンネルナット

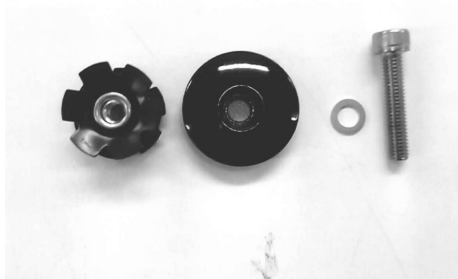

同

下記のとおり本財団登録自転車の登録を更新しました。
(29JKA 業務第61号 平成30年1月30日)

1. 登録更新自転車

登録番号	商標	製造業者の氏名・住所	初年度登録日
第166号	ケルビム	(有)今野製作所 代表取締役 今野 真一 東京都町田市根岸2-33-14	昭和45年 2月10日

2. 自転車の種類及び規格並びにその特徴
競走車安全基準に適合する自転車
スチール製フレーム

3. 登録有効期間

平成30年2月1日から平成33年1月31日まで

ケルビム



—ヘッドマーク—

H27.1.31製造迄

H27.2.1以降製造



登録消除

短期登録選手制度に関する業務の方法の特例に関する規程」第12条第4項の規定に基づき、下記のとおり本財団登録自転車の登録を消除しました。

(29JKA 業務第56号 平成30年1月12日)

1. 登録自転車

自転車登録番号	自転車の商標	申請者の氏名・登録番号	国籍
第短-38号	BRIDGESTONE	ロリーヌ ファンリーセン	第130123号 オランダ
第短-39号	BRIDGESTONE	ナターシャ ハンセン	第130124号 ニュージーランド
第短-40号	BRIDGESTONE	ステファニー モートン	第130125号 オーストラリア

第短-41号	BRIDGESTONE	アナスタシア ボイノワ	第130126号	ロシア
--------	-------------	----------------	----------	-----

2. 初年度登録日

平成29年9月1日

3. 自転車の種類及び規格並びにその特徴

短期登録選手（韓国競輪選手又は女子選手）が
出場する競輪に使用する自転車に関する競走車
安全基準の特例に関する基準に適合する自転車
（カーボン製フレームのみ）

4. 登録消除理由

「短期登録選手制度に関する業務の方法の特例
に関する規程」第12条第4項

5. 登録消除年月日

平成30年1月10日

あっせん

平成30年2月競輪出場あっせん状況

- 1. 開催状況(1月あっせん対象節数)
 - G I 1競輪場 1節
(四日市・全日本選抜競輪)
 - G III 3競輪場 3節
(静岡、奈良、高松)
 - F I 20競輪場 21節
(いわき平、宇都宮、大宮、京王閣、立川、松戸、川崎、小田原、伊東、名古屋、岐阜、大垣、向日町、和歌山、玉野、高知、松山、小倉、佐世保、別府)
 - F II 25競輪場 32節
※ミッドナイト競輪(3日制)…前橋1節、西武園2節、高知2節、小倉2節、武雄1節、別府2節
※モーニング競輪(3日制)…広島1節、佐世保1節
※その他単発レース【あっせん依頼数に算入しない】
・KEIRIN EVOLUTION(2/20 静岡G III最終日)
・S級ブロックセブン(2/4 高松G III最終日、2/25 奈良G III最終日)

- 2. 選手あっせん依頼数(あっせん回数に算入しない部分の依頼数を除く。)
 - S級 1,377人
 - A級1・2班 2,266人
 - A級3班 1,036人
 - 女子 224人
 - 合計 4,903人

- 3. 級別選手1人あたり平均あっせん回数
 - S級 2.08回
 - A級1・2班 2.10回
 - A級3班 2.25回
 - 女子 2.38回

- 4. あっせん選手の交流について
実働選手に対するあっせん依頼数の比率は、S級については四国地区、A級については中部地区、四国地区が

特に高いため、あっせん回数の均等のほか、欠場時の対応等も勘案のうえ、あっせん選手の交流を行う。

平成30年2月開催 出場あっせん概況表

平成29年12月25日

区分	級班	S級	A級	L級(女子)	合計
総人員		677	1,564	113	2,354
非実働人員		15	30	19	64
実働人員		662	1,534	94	2,290
あっせん回数別人員	0回	15	30	19	64
	1回	3	2	0	5
	2回	603	1,296	58	1,957
	3回	56	236	36	328
あっせん総数		1,377	3,302	224	4,903
一人当たり平均		2.08	2.15	2.38	2.14

※あっせん本数に算入しない部分の依頼数を除く。

開催状況

- G I 全日本選抜【四日市】
 - G III 静岡、奈良、高松 (3節)
 - F I いわき平、宇都宮、大宮、京王閣、立川、松戸、川崎、小田原、伊東、名古屋、岐阜、大垣、向日町、和歌山、玉野、高知、松山、小倉、佐世保、別府 (21節)
 - F II 25競輪場 (32節)
- 合計 57節

- ※非実働選手数に男子6名(S級2班) ガールズ4名(L級)の短期登録選手が含まれている。
- ・ミッドナイト競輪(3日制)…前橋1節、西武園2節、高知2節、小倉2節、武雄1節、別府2節
※モーニング競輪(3日制)…広島1節、佐世保1節
- ・単発レース S級ブロックセブン(2/4 高松G III最終日、2/25 奈良G III最終日)
- ・単発レース KEIRIN EVOLUTION(2/20 静岡G III最終日)

平成30年2月開催 競輪選手需給状況表

平成29年12月25日

	S 級			A級1・2班			A級3班			A級合計			女子		
	依頼数	実働数	依頼数 実働数	依頼数	実働数	依頼数 実働数	依頼数	実働数	依頼数 実働数	依頼数	実働数	依頼数 実働数	依頼数	実働数	依頼数 実働数
北 日 本	45	92	0.49	99	138	0.72	35	47	0.74	134	185	0.72	14	6	2.33
関 東	180	127	1.42	391	187	2.09	175	100	1.75	566	287	1.97	70	30	2.33
南 関 東	288	111	2.59	396	166	2.39	140	68	2.06	536	234	2.29	14	10	1.40
中 部	243	86	2.83	387	113	3.42	175	37	4.73	562	150	3.75	42	13	3.23
近 畿	198	76	2.61	234	128	1.83	105	57	1.84	339	185	1.83	28	13	2.15
中 国	45	45	1.00	99	91	1.09	35	33	1.06	134	124	1.08	0	4	0.00
四 国	198	51	3.88	283	93	3.04	154	39	3.95	437	132	3.31	14	6	2.33
九 州	180	74	2.43	377	159	2.37	217	78	2.78	594	237	2.51	42	12	3.50
全 国 計	1,377	662	2.08	2,266	1,075	2.10	1,036	459	2.25	3,302	1,534	2.15	224	94	2.38
一人当り平均 あっせん回数	2.08回			2.10回			2.25回			2.15回			2.38回		

備考 本表は、地区間の選手交流計画に資するため、各地区のあっせん需要数と実働選手数の対比を示したものである。なお、あっせん回数に算入されない競輪は依頼数から除いた。

平成30年3月競輪出場あっせん計画

1. 開催状況(3月あっせん対象節数)

- G II 1競輪場 1節
(松山・ウィナーズカップ)
 - G III 3競輪場 3節
(名古屋、玉野、小松島(トラック支援))
 - F I 19競輪場 23節
(いわき平、前橋、大宮、京王閣、立川、川崎、平塚、小田原、伊東、岐阜、松阪、四日市、福井、岸和田、高松、高知、小倉、久留米、別府)
 - F II 20競輪場 34節
- ※ミッドナイト競輪(3日制)…前橋1節、宇都宮2節、奈良3節、高知1節、小倉3節、武雄1節、佐世保2節
- ※モーニング競輪(3日制)…広島1節、別府2節
- ※その他単発レース【あっせん依頼数に算入しない】
- ・S級ブロックセブン(3/4 名古屋G III最終日、3/11 玉野G III最終日)〔※予定〕
 - ・ガールズコレクション(3/18 松山)

2. 選手あっせん依頼数(あっせん回数に算入しない部分の依頼数を除く。)

- S 級 1,463人
- A 級1・2班 2,485人
- A 級3班 987人
- 女子 224人
- 合計 5,159人

3. 級別選手1人あたり平均あっせん回数

- S 級 2.20回
- A 級1・2班 2.30回
- A 級3班 2.13回
- 女子 2.25回

4. あっせん選手の交流について

実働選手に対するあっせん依頼数の比率は、S級については四国地区、A級については中部地区が特に高いため、あっせん回数の均等のほか、欠場時の対応等も勘案のうえ、あっせん選手の交流を行う。

登録・認定数等

平成30年2月1日

項目	現在数	摘 要		
		S 級 673名	A 級 1,532名	L 級 106名
登録選手数	2,311名	S S 9 1 210 2 454	A 1 541 2 545 3 446	L 1 106
先頭誘導選手数	1,688名			
審判員数	694名			
検車員数	785名			

平成30年2月開催 競輪選手需給計画表

平成29年12月25日

	S 級			A 級1・2班			A 級3班			A 級合計			女子		
	依頼数	実働数	依頼数 実働数	依頼数	実働数	依頼数 実働数	依頼数	実働数	依頼数 実働数	依頼数	実働数	依頼数 実働数	依頼数	実働数	依頼数 実働数
北 日 本	45	93	0.48	54	137	0.39	0	48	0.00	54	185	0.29	0	6	0.00
関 東	180	125	1.44	539	189	2.85	210	100	2.10	749	289	2.59	56	30	1.87
南 関 東	180	112	1.61	441	165	2.67	175	70	2.50	616	235	2.62	0	10	0.00
中 部	288	87	3.31	342	111	3.08	105	37	2.84	447	148	3.02	28	13	2.15
近 畿	135	77	1.75	386	127	3.04	154	57	2.70	540	184	2.93	28	13	2.15
中 国	108	46	2.35	90	93	0.97	70	34	2.06	160	127	1.26	28	4	7.00
四 国	302	51	5.92	153	93	1.65	84	39	2.15	237	132	1.80	14	6	2.33
九 州	225	74	3.04	480	161	2.98	189	78	2.42	669	239	2.80	70	12	5.83
全 国 計	1,463	665	2.20	2,485	1,076	2.30	987	463	2.13	3,472	1,539	2.25	224	94	2.38
一人当たり平均 あっせん回数	2.20回			2.30回			2.13回			2.25回			2.38回		

備考 本表は、地区間の選手交流計画に資するため、各地区のあっせん需要数と実働選手数の対比を示したものである。なお、あっせん回数に算入されない競輪は依頼数から除いた。

車券売上状況

(平成30年1月分)

競輪場名	車券売上額(円)				利用者数 (人)	開催 日数	利用者 一人平均 購買額	平成29年度累計(4月~1月)		開催 日数
	合計	本場	場外	電話投票				車券売上額	利用者数	
函館	0	0	0	0	0	0	0	14,521,884,900	2,404,376	49
青森	0	0	0	0	0	0	0	15,151,003,300	2,490,677	64
いわき平	718,374,500	123,546,900	299,094,700	295,732,900	139,485	3	5,150	17,951,211,600	2,327,928	38
弥彦	0	0	0	0	0	0	0	11,927,139,900	1,840,815	55
前橋	1,617,665,200	27,556,100	392,323,400	1,197,785,700	270,654	6	5,977	19,407,153,600	2,640,317	55
取手	875,618,100	142,713,900	428,084,800	304,819,400	127,362	3	6,875	11,091,619,300	1,686,880	40
宇都宮	427,553,400	88,723,400	93,617,800	245,212,200	122,675	6	3,485	10,817,662,300	1,533,431	34
大宮	5,401,730,600	268,622,300	3,713,936,700	1,419,171,600	599,556	7	9,010	9,505,343,500	1,334,756	31
西武園	708,384,400	67,749,000	356,918,500	283,716,900	111,727	3	6,340	12,603,046,500	1,887,696	52
京王閣	978,076,400	91,868,300	238,320,100	647,888,000	173,558	4	5,635	23,702,880,100	2,928,691	41
立川	7,256,889,900	296,166,600	5,274,052,300	1,686,671,000	659,676	4	11,001	12,494,847,300	1,674,002	37
松戸	311,252,100	41,500,000	76,917,600	192,834,500	90,337	3	3,445	14,400,413,600	2,237,884	40
千葉	0	0	0	0	0	0	0	11,107,852,500	1,683,952	46
川崎	269,939,400	33,045,200	65,650,500	171,243,700	83,723	3	3,224	13,688,899,500	2,259,831	38
平塚	318,775,800	83,855,300	58,367,900	176,552,600	76,872	3	4,147	23,764,613,700	2,529,072	37
小田原	1,056,130,100	138,070,300	397,538,700	520,521,100	221,259	7	4,773	8,901,398,200	1,337,581	38
伊東温泉	2,403,498,100	131,513,800	1,180,637,100	1,091,347,200	360,227	6	6,672	17,985,905,000	2,377,655	37
静岡	1,412,058,500	208,149,000	682,295,700	521,613,800	246,720	6	5,723	5,786,514,200	1,171,379	36
名古屋	899,223,600	69,990,000	450,861,500	378,372,100	182,412	6	4,930	6,124,057,200	1,228,527	36
岐阜	144,709,000	48,705,500	1,273,100	94,730,400	31,268	3	4,628	8,378,201,900	1,171,652	34
大垣	869,711,300	38,574,800	457,696,800	373,439,700	166,594	3	5,221	16,099,621,700	2,279,879	50
豊橋	0	0	0	0	0	0	0	10,451,994,500	1,467,401	40
富山	0	0	0	0	0	0	0	9,622,764,400	1,416,585	46
松阪	5,841,821,300	114,519,600	3,946,254,100	1,781,047,600	679,660	10	8,595	9,489,223,000	1,426,849	37
四日市	701,760,700	34,149,300	176,250,200	491,361,200	141,530	3	4,958	8,651,124,500	1,660,990	36
福井	0	0	0	0	0	0	0	7,897,467,000	1,163,805	34
奈良	955,224,500	51,663,400	520,920,900	382,640,200	214,851	6	4,446	7,627,028,100	1,370,161	45
京都向日町	137,028,100	21,409,300	26,769,900	88,848,900	46,080	3	2,974	10,138,757,200	1,446,645	40
和歌山	5,465,548,600	163,353,100	3,679,318,600	1,622,876,900	572,221	7	9,551	12,331,512,100	1,638,625	42
岸和田	2,241,413,100	144,480,800	1,409,694,000	687,238,300	329,425	5	6,804	15,779,612,100	1,988,934	34
玉野	1,067,681,200	0	2,508,200	1,065,173,000	184,535	6	5,786	10,494,671,800	1,962,622	60
広島	1,058,021,000	60,524,600	557,346,300	440,150,100	183,803	6	5,756	10,421,612,600	1,462,131	40
防府	0	0	0	0	0	0	0	10,237,099,600	1,520,544	43
高松	1,007,605,000	53,940,900	507,013,400	446,650,700	226,194	6	4,455	4,726,712,800	921,582	30
小松島	2,088,023,100	33,936,600	1,508,824,500	545,262,000	289,122	4	7,222	11,288,428,600	1,521,080	40
高知	1,647,637,900	0	4,521,700	1,643,116,200	282,566	9	5,831	14,045,356,600	1,963,272	52
松山	1,741,316,300	69,447,000	578,141,600	1,093,727,700	315,053	6	5,527	8,422,695,400	1,572,413	36
小倉	4,060,120,900	46,218,700	859,561,700	3,154,340,500	652,240	15	6,225	25,276,359,400	3,600,938	82
久留米	690,586,300	20,673,000	220,550,400	449,362,900	114,302	3	6,042	20,964,796,000	2,776,767	47
武雄	0	0	0	0	0	0	0	15,629,165,300	2,215,134	58
佐世保	1,829,805,200	24,887,700	427,896,000	1,377,021,500	309,773	7	5,907	14,990,353,500	2,260,146	58
別府	1,546,093,800	105,015,200	534,489,900	906,588,700	277,357	9	5,574	8,892,257,500	1,203,556	31
熊本	0	0	0	0	0	0	0	0	0	0
合計	57,749,277,400	2,844,569,600	29,127,648,600	25,777,059,200	8,482,817	181	6,808	532,790,261,800	77,587,161	1,819

※電話投票に重勝式と民間7賭式の数値を含む。

