

KEIRIN



広報 KEIRIN

競輪第44号
(毎月1回発行)

発行
財団法人JKA
競輪広報グループ
東京都千代田区
六番町4番地6
電話 03(3239)9420



伊豆ペロドロームを力走する選手たち(ケイリン)

目 次	目 次
ファンと一緒にトラックパーティー	競輪検車員の認定取消 6
今月のトピックス	競輪自転車の仕様の追加 7
「東日本大震災被災地支援	競輪自転車の仕様の変更 7
ナショナルチームカップ」出場予定選手決まる	平成23年11月競輪出場あっせん状況 8
「東日本大震災被災地支援	平成23年11月開催出場あっせん概況表 8
ヤンググランプリ 2011」出場予定選手決まる	平成23年11月開催競輪選手需給状況表 8
12月の競輪開催日程 2	平成23年12月競輪出場あっせん計画 9
競輪選手の登録事項の変更 3	平成23年12月開催競輪選手需給計画表 9
競輪選手の登録消除 3	登録・認定数等 9
競輪選手の特別昇班 4	車券売上状況(10月分) 10
競輪選手の登録更新 4	
競輪審判員の登録事項の変更 6	

ファンと一緒にトラックパーティー
伊豆ベロドロームで開催

「伊豆ベロドローム」で 10 月 29 日 (土)、ファンと一緒に楽しむ「CYCLING IS ONE, TRACK PARTY」が行われた。欧米、アジアなどからの招待選手と国内の競輪選手を迎えてケイリンやスプリントなど多彩な競技を行い、ファンは音楽や料理などを楽しみながら観戦するという国内初のイベント。次々繰り広げられる熱戦に会場は大いに盛り上がった。

「伊豆ベロドローム」は 10 月 1 日、静岡県伊豆市の日本サイクルスポーツセンター内に完成した施設で、国際基準の『屋内型 250m 板張りトラック』を持つ。



観客に手を振る女子選手たち



ご来場いただいたお客さま



屋内型 250m 板張りトラック



外国選手によるエキシビション (男子マディソン)

今月のトピックス

「東日本大震災被災地支援 ナショナルチームカップ」
出場予定選手決まる

「東日本大震災被災地支援 ナショナルチームカップ (F II)」(12 月 29 日 平塚競輪場) の出場予定選手が以下の通り決まった。なお、同レースに選抜された選手で「KEIRIN グランプリ 2011」に選抜された選手は「KEIRIN グランプリ 2011」への出場資格を付与し、「ナショナルチームカップ」には補欠選手を繰り上げる。
長塚智広 (茨城 81 期) / 渡邊一成 (福島 88 期) / 永井清史 (岐阜 88 期) / 北津留翼 (福岡 90 期) / 佐藤友和 (岩手 88 期) / 成田和也 (福島 88 期) / 新田祐大 (福島 90 期) / 中川誠一郎 (熊本 85 期) / 坂本貴史 (青森 94 期)

「東日本大震災被災地支援 ヤンググランプリ 2011」
出場予定選手決まる

日本競輪学校第 95 回～第 100 回生卒業の選手から選ばれる「東日本大震災被災地支援 ヤンググランプリ 2011 (G II)」(12 月 28 日 平塚競輪場) の出場予定選手が以下の通り決まった。
柴田竜史 (96 期 静岡) / 小川祐司 (96 期 愛媛) / 才迫勇馬 (95 期 広島) / 松岡篤哉 (97 期 岐阜) / 西村光太 (96 期 三重) / 相川永伍 (95 期 埼玉) / 上原龍 (95 期 長野) / 村上直久 (95 期 神奈川) / 坂口晃輔 (95 期 三重)

12 月の競輪開催日程

函館 休止	伊東 (10 ~ 13)	広島 (2 ~ 4) (15 ~ 18)
青森 休止	静岡 (5 ~ 7) (23 ~ 25)	防府 (7 ~ 9) (26 ~ 28)
いわき平 (ナ 3 ~ 5) (ナ 23 ~ 25)	豊橋 (25 ~ 27)	高松 (6 ~ 8) (25 ~ 27)
弥彦 休止	一宮 (19 ~ 21) (29 ~ 31)	観音寺 (21 ~ 23)
前橋 (7 ~ 9) (20 ~ 22)	名古屋 (14 ~ 16)	小松島 (26 ~ 28)
取手 休止	岐阜 (8 ~ 10)	高知 (9 ~ 11) (19 ~ 21)
宇都宮 (8 ~ 10) (14 ~ 16)	大垣 (5 ~ 7) (22 ~ 24)	松山 (ナ 11/30 ~ 2) (ナ 7 ~ 9)
大宮 (5 ~ 7) (18 ~ 20) (26 ~ 28)	松阪 (5 ~ 7) (12 ~ 14)	小倉 (1 ~ 4) (ナ 14 ~ 16)
西武園 (22 ~ 24)	四日市 (ナ 18 ~ 20) (ナ 28 ~ 30)	別府 (19 ~ 21)
京王閣 (16 ~ 18) (23 ~ 25)	富山 (11/30 ~ 2)	武雄 (5 ~ 7)
立川 (5 ~ 7) (27 ~ 29)	福井 (5 ~ 7)	佐世保 (22 ~ 25)
松戸 (22 ~ 24)	奈良 (7 ~ 9) (17 ~ 19)	久留米 (ナ 10 ~ 12) (ナ 26 ~ 28)
千葉 (5 ~ 7) (14 ~ 16)	向日町 (26 ~ 28)	熊本 (7 ~ 9) (15 ~ 17) (27 ~ 29)
川崎 (5 ~ 7) (19 ~ 21)	和歌山 (29 ~ 31)	
平塚 (15 ~ 17) (28 ~ 30)	岸和田 (10 ~ 12) (19 ~ 21) (25 ~ 27)	
小田原 (24 ~ 26)	玉野 (19 ~ 21)	

(注) 1. 太字は F I 以上の開催をあらわす。(【 】は F I を表す)
2. 太字のナはナイター競輪をあらわす。

選手

登録事項の変更

(23JKA 指導第1号の30 平成23年10月28日)

氏名変更(1名) 適用日 平成23年10月24日

登録番号	新氏名	旧氏名
12977	松山裕一郎	宮崎裕一郎

県内移動(7名) 適用日 平成23年10月26日

登録番号	氏名	登録番号	氏名
10586	井上洋一郎	12771	川本 正章
12911	丸亀 裕司	13442	濱田 浩司
13939	三上 佳孝	14070	秋葉 大輔
14268	山口 貴弘		

同

(23JKA 指導第1号の31 平成23年11月4日)

県内移動(10名) 適用日 平成23年11月2日

登録番号	氏名	登録番号	氏名
10907	中井 義実	11058	中川 卓治
11288	中澤 孝之	11655	安藤 雄一
12546	神開 将暢	12837	近藤 健司
13482	松崎 貴久	14049	廣田 樹里
14400	志水 祐彦	14605	中井 太祐

同

(23JKA 指導第1号の32 平成23年11月11日)

県内移動(6名) 適用日 平成23年11月9日

登録番号	氏名	登録番号	氏名
12592	水谷 良和	13092	渋谷 洋平
13761	新井 剛央	14011	細沼 健治
14448	相川 永伍	14454	上原 龍

同

(23JKA 指導第1号の33 平成23年11月18日)

県外移動(1名) 適用日 平成23年11月16日

登録番号	氏名
14694	前島 恭平

県内移動(3名) 適用日 平成23年11月16日

登録番号	氏名	登録番号	氏名
12329	松尾 正人	13512	長野 和弘
14560	古川 智文		

登録消除

(23JKA 指導第1号の30 平成23年10月28日)

(2名) 登録消除日 平成23年10月20日

府 県	登録番号	先頭誘導選手 認定番号	級班	氏 名
滋賀	11082		A2	中川 栄次
静岡	12667	15860	A2	森木 健二

(注) 適用条項は登録規則第20条1号

(1名) 登録消除日 平成23年10月25日

府 県	登録番号	先頭誘導選手 認定番号	級班	氏 名
香川	11535	12243	A3	元木 広明

(注) 適用条項は登録規則第20条1号

同

(23JKA 指導第1号の32 平成23年11月11日)

(10名) 登録消除日 平成23年11月4日

府 県	登録番号	先頭誘導選手 認定番号	級班	氏 名
茨城	8677		A2	染谷 賢一
石川	9142	8518	A2	山下 和久
愛媛	9807	9831	A2	越智 祥泰
香川	10128	14219	A2	梨野 英人
熊本	10582		A3	辻 茂三
兵庫	10789		A3	前山 豊
三重	11915	17487	A3	日紫喜修司
北海道	11957	13473	A2	今野 剛
千葉	13025	16036	A3	杓掛 重慶
千葉	13938	18485	A3	橋本 良

(注) 適用条項は登録規則第20条1号

(3名) 登録消除日 平成23年11月7日

府 県	登録番号	先頭誘導選手 認定番号	級班	氏 名
岡山	9575	17501	A3	近藤 博信
福岡	11206	12797	A1	津村 勝正
富山	11916	12751	A2	網谷 修

(注) 適用条項は登録規則第20条1号

(1 名) 登録消除日 平成 23 年 11 月 8 日

府 県	登録番号	先頭誘導選手 認定番号	級班	氏 名
愛知	10198	11326	A3	永田淳一郎

(注) 適用条項は登録規則第 20 条 1 号

同

(23JKA 指導第 1 号の 33 平成 23 年 11 月 18 日)

(1 名) 登録消除日 平成 23 年 11 月 10 日

府 県	登録番号	先頭誘導選手 認定番号	級班	氏 名
三重	11390	12036	A3	花井 良浩

(注) 適用条項は登録規則第 20 条 1 号

(1 名) 登録消除日 平成 23 年 11 月 11 日

府 県	登録番号	先頭誘導選手 認定番号	級班	氏 名
沖縄	9682		A3	滝井 雅弘

(注) 適用条項は登録規則第 20 条 1 号

(2 名) 登録消除日 平成 23 年 11 月 14 日

府 県	登録番号	先頭誘導選手 認定番号	級班	氏 名
福岡	10818		A3	山根 真二
奈良	12371	13470	A2	丸井 宏将

(注) 適用条項は登録規則第 20 条 1 号

(3 名) 登録消除日 平成 23 年 11 月 15 日

府 県	登録番号	先頭誘導選手 認定番号	級班	氏 名
愛知	9487	17907	A3	加藤 高理
愛知	10310	12841	A3	井戸 嘉幸
宮城	13234	18889	A3	盛田 祐司

(注) 適用条項は登録規則第 20 条 1 号

特別昇班

(23JKA 指導第 1 号の 31 平成 23 年 11 月 4 日)

(1 名)

14786 本郷 雄三 (熊本) 99 期 23 才					
新級班	昇級適用日	適用期	達成までの優勝記録		
A2	H23.10.30	23 年後期 24 年後期	9/28~9/30 熊本 1.1.①	10/13~10/15 四日市 1.1.①	10/27~10/29 奈良 1.1.①

登録更新

(23JKA 指導第 1 号の 31 平成 23 年 11 月 4 日)

(139 名) 登録更新日 平成 23 年 11 月 1 日

地区	府県	登録番号	氏 名
北日本	北海道	14276	坂本 敏也
	〃	14277	山口 慎吾
	〃	14569	小原 伸哉
	青森	14278	白川 将太
	〃	14279	相馬 竹伸
	宮城	14280	井上 公利
	〃	14281	寺林 正秋
	〃	14570	松澤 敬輔
	秋田	14571	根本 哲吏
	山形	14572	赤塚 悠人
	福島	14282	石川 恭規
	〃	14283	小林 彰夫
	〃	14284	角田 貴志
	〃	14573	小野寺悠太
	〃	14574	佐伯 翔
	〃	14575	鈴木 達也
	〃	14576	中田 雄喜
	〃	14577	町島 寿幸
	関東	茨城	14285
〃		14286	関 貴之
栃木		14287	齋藤 昌太
〃		14288	佐藤 学
〃		14289	羽石 国臣
〃		14578	大越 啓介
群馬		14290	高橋 俊英
〃		14291	山本 義晃
〃		14579	齋藤 一茂
埼玉		14292	丸山 直樹
〃		14580	久木原 洋
〃		14581	佐山 俊樹
〃		14582	平原 啓多
〃		14583	吉田 昌弘
東京		14293	小笹慎太郎
〃		14584	井上 嵩
〃		14585	金邊 雄介
〃		14586	近藤 寛央
〃		14587	鈴木 謙二
長野	14294	宮島 聖悟	
〃	14588	柿澤 大貴	

関東	新潟	14295	山崎 寛巳	近畿	大阪	14609	高木 修二
	〃	14589	西巻 秀太		〃	14610	山村 慮太
南関東	千葉	14296	佐藤 清之	兵庫	14611	溝口 政宗	
	〃	14297	田中 勝仁	中国	岡山	14320	在本 直樹
	〃	14298	蒔田 英彦		〃	14321	石坂 永伍
	〃	14590	近藤 夏樹		〃	14322	片岡 迪之
	〃	14591	本多 哲也		〃	14323	連佛 康浩
	神奈川	14300	上野 真吾		〃	14612	工藤 文彦
	〃	14301	齋藤 輝彦		〃	14613	黒田 淳
	〃	14302	武田 憲祐		〃	14614	高橋清太郎
	〃	14592	小島 歩		〃	14615	藤原 亮太
	静岡	14303	小川 達也		広島	14616	中屋 庸
〃	14304	大竹 哲也	〃		14617	西岡 拓朗	
中部	愛知	14305	大谷 靖茂	〃	14618	兵動 秀治	
	〃	14306	近藤 良太	山口	14324	内村 竜也	
	〃	14594	太田 剛司	四国	香川	14325	蓮井 祐輝
	〃	14595	瀧本 匡平		〃	14326	福島 栄一
	〃	14596	中村 賢二		〃	14619	木村 浩宣
	岐阜	14307	谷田 泰平		徳島	14327	北村 信明
	〃	14308	廣島 和彦		〃	14328	藤田 洋平
	〃	14597	上田 隼		〃	14620	二條 祐也
	〃	14598	岡崎 祥伍		高知	14329	阿部 功
	〃	14599	松岡 篤哉		〃	14330	坂田 章
〃	14600	山田 祥明	〃		14621	伊藤 貴史	
近畿	福井	14601	小竹 洋平		愛媛	14331	栗田 貴徳
	滋賀	14309	水谷 好宏	〃	14332	芳野 匠	
	〃	14310	三谷 政史	〃	14622	高市 訓但	
	〃	14602	黒川 茂高	九州	福岡	14333	阿部 兼士
	京都	14311	上垣 光永		〃	14334	高倉 俊宏
	〃	14312	奥平 充男		〃	14335	中園 朋亨
	〃	14313	小谷 実		〃	14336	八尋 翔平
	〃	14314	中川 繁樹		〃	14623	飯田 裕次
	〃	14315	西谷 岳文		〃	14624	柳詰 正宏
	〃	14316	山崎 光展		佐賀	14337	佐々木翔一
	〃	14317	山田 久徳		〃	14338	豊岡 哲生
	〃	14603	佐野 洋継		〃	14339	成松 春樹
	〃	14604	菱田 浩二		〃	14340	古川 貴之
	奈良	14605	中井 太祐	〃	14341	松尾 玄太	
	和歌山	14318	椎木尾拓哉	〃	14625	藤野 貴章	
	〃	14319	中野 彰人	長崎	14342	南部 亮太	
	〃	14606	稲毛 健太	大分	14626	江口 誉	
	大阪	14607	奥森 敏	〃	14627	黒木 光	
	〃	14608	佐竹 昇	〃	14628	荘田 竜斗	

九州	大分	14629	田中 輪
	〃	14630	利根 正明
	熊本	14344	園田 鉄兵
	〃	14631	佐方 良行
	〃	14632	佐藤 隆紀
	〃	14633	田中 陽平
	〃	14634	寺崎 祐樹
	〃	14635	中本 匠栄
	〃	14636	本島 泰康
	〃	14637	吉成 貴博
	鹿児島	14346	近藤 悠人
	〃	14638	川又 裕樹
	沖縄	14343	山崎 弘夢
	〃	14639	屋宜 浩二

審判員**登録事項の変更**

「競輪審判員、選手および自転車登録規則」に基づき、登録事項の変更をしました。

(23JKA 競運第 15 号の 6 平成 23 年 10 月 17 日)

住所変更 (1 名)

地区	登録番号	氏名
本部	4505	三澤 義彦

同

「競輪審判員、選手および自転車登録規則」に基づき、登録事項の変更をしました。

(23JKA 競運第 15 号の 7 平成 23 年 10 月 31 日)

住所変更 (2 名)

地区	登録番号	氏名
中四国	4433	笹田 弘二
	4633	升本 洋次

※お詫びと訂正

第 43 号「審判員の登録事項の変更」のうち「23JKA 競運第 15 号の 4」の一部に誤りがありました。訂正してお詫びいたします。

(誤) 板倉 厚史 (正) 坂倉 厚史

検車員**認定取消**

「競輪検車員認定に関する要領」に基づき、下記のとおり認定を取消しました。

(23JKA 競運第 7 号の 9 平成 23 年 11 月 15 日)

(3 名)

認定番号	氏名	認定取消日	適用
459	太田 理	平成 23 年 11 月 15 日	競輪検車員認定に関する要領 7 (1)
479	川島 信市	平成 23 年 11 月 15 日	競輪検車員認定に関する要領 7 (1)
493	駒田 徹	平成 23 年 11 月 15 日	競輪検車員認定に関する要領 7 (1)

自転車

仕様の追加

下記のとおり仕様を追加しました。

(23JKA 競運第 60 号 平成 23 年 11 月 14 日)

1. 登録番号及び商標
第 189 号 サムソン
2. 製造業者住所氏名
福岡県糟屋郡志免町別府 2 丁目 8 番 5 号
有限会社 原田製作所
代表取締役 原田 徹朗
3. 登録有効期間
平成 21 年 4 月 1 日から平成 24 年 3 月 31 日まで
4. 追加事項
ホーククラウン サムソン(キングパーツ製 17.5×35.9φ)
5. 追加日
平成 23 年 11 月 14 日

仕様の変更

下記のとおり仕様を変更しました。

(23JKA 競運第 64 号 平成 23 年 11 月 18 日)

1. 部品名、認定番号及び部品の商標名
ハンガ部品 第 T102-9-1 号 スギノ 75
第 T102-9-2 号 スギノ 75
(超ラップ仕上)
2. 製造業者住所氏名
奈良県奈良市東九条町 287-1
株式会社スギノエンジニアリング
代表取締役 西澤 澄明
3. 仕様変更の内容
ハンガ部品に表示する「Sugino75」及び「NJS」
等を刻印からレーザーマーキングに変更した。
4. 変更日
平成 23 年 11 月 18 日

○ハンガ部品 第 T102-9-1 号 スギノ 75

仕様変更前(刻印)

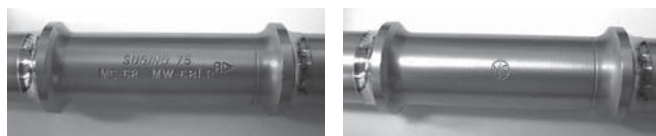

仕様変更後(レーザーマーキング)



○ハンガ部品 第 T102-9-2 号 スギノ 75 (超ラップ仕上)

仕様変更前(刻印)

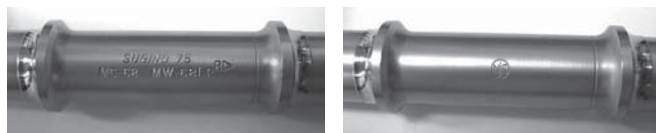

仕様変更後(レーザーマーキング)

※「SUPER LAP」の表記を追加



あっせん

平成 23 年 11 月競輪出場あっせん状況

- 開催状況 (11 月あっせん対象節数)
 - G III 4 競輪場 4 節 (静岡、大垣、四日市、防府)
 - F I 22 競輪場 24 節 (いわき平、弥彦、西武園、京王閣、立川、松戸、千葉、平塚、一宮、名古屋、富山、松阪、福井、奈良、岸和田、広島、高松、松山、小松島、小倉、別府、久留米)
 - F II 31 競輪場 42 節
- 選手あっせん依頼数 (あっせん回数に算入しない部分の依頼数を除く)
 - S 級 1,692 人
 - A 級 1・2 班 3,942 人
 - A 級 3 班 1,890 人
 - 合計 7,524 人
- 級別選手 1 人当たり平均あっせん回数
 - S 級 2.09 回
 - A 級 1・2 班 2.32 回
 - A 級 3 班 2.58 回
- あっせん選手の交流について

実働選手に対するあっせん依頼数の比率は、S 級については南関東・中部・中国・四国地区、A 級については中部・中国・四国・九州地区が高かった。このため、あっせん回数の均等のほか、欠場時の対応等も勘案のうえ、あっせん選手の交流を行った。

平成 23 年 11 月開催出場あっせん概況表

平成 23 年 10 月 12 日

区分		級別		
		S 級	A 級	合計
総	人 員	820	2,456	3,276
非	実働人員	11	29	40
実	働人員	809	2,427	3,236
あ っ せ ん 回 数 別 人 員	0 回	11	29	40
	1 回	5	7	12
	2 回	725	1,435	2,160
	3 回	79	985	1,064
あっせん総数		1,692	5,832	7,524
一人当たり平均		2.09	2.40	2.32

※あっせん本数に参入しない部分の依頼数を除く

開催状況

- G III 静岡、大垣、四日市、防府 (4 節)
 - F I いわき平、弥彦、西武園、京王閣、立川、松戸、千葉、平塚、一宮、名古屋、富山、松阪、福井、奈良、岸和田、広島、高松、松山、小松島、小倉、防府、久留米 (24 節)
 - F II 31 競輪場 (42 節)
- 合計 70 節

平成 23 年 11 月開催競輪選手需給状況表

平成 23 年 10 月 12 日

	S 級			A 級 1・2 班			A 級 3 班			A 級合計		
	依頼数	実働数	依頼数 実働数	依頼数	実働数	依頼数 実働数	依頼数	実働数	依頼数 実働数	依頼数	実働数	依頼数 実働数
北日本	54	90	0.60	180	206	0.87	90	84	1.07	270	290	0.93
関 東	216	147	1.47	720	359	2.01	360	163	2.21	1,080	522	2.07
南関東	315	132	2.39	594	257	2.31	270	107	2.52	864	364	2.37
中 部	414	121	3.42	657	143	4.59	315	68	4.63	972	211	4.61
近 畿	162	100	1.62	477	204	2.34	225	95	2.37	702	299	2.35
中 国	153	52	2.94	369	147	2.51	225	53	4.25	594	200	2.97
四 国	162	54	3.00	351	139	2.53	135	59	2.29	486	198	2.45
九 州	216	113	1.91	594	240	2.48	270	103	2.62	864	343	2.52
全国計	1,692	809	2.09	3,942	1,695	2.32	1,890	732	2.58	5,832	2,427	2.40
一人当たり平均 あっせん回数	2.09 回			2.32 回			2.58 回			2.40 回		

備考 本表は、地区間の選手交流計画に資するため、各地区のあっせん需要数と実働選手数の対比を示したものである。なお、あっせん回数に算入されない競輪は依頼数から除いた。

平成 23 年 12 月競輪出場あっせん計画

1. 開催状況 (12 月あっせん対象節数)
 - G P 1 競輪場 0 節 (平塚)
 - G I 1 競輪場 1 節 (小倉)
 - G II 1 競輪場 0 節 (平塚)
 - G III 3 競輪場 3 節
(伊東、広島、佐世保)
 - F I 23 競輪場 24 節
(いわき平、前橋、大宮、西武園、京王閣、立川、川崎、平塚、静岡、一宮、名古屋、岐阜、豊橋、松阪、奈良、向日町、岸和田、高松、松山、高知、小倉、久留米、熊本)
 - F II 32 競輪場 40 節
2. 選手あっせん依頼数 (あっせん回数に算入しない部分の依頼数を除く)
 - S 級 1,737 人
 - A 級 1・2 班 3,762 人
 - A 級 3 班 1,800 人
 - 合 計 7,299 人
3. 級別選手 1 人当たり平均あっせん回数
 - S 級 2.12 回
 - A 級 1・2 班 2.22 回
 - A 級 3 班 2.50 回

4. あっせん選手の交流について
 実働選手に対するあっせん依頼数の比率は、S 級については南関東・中部・四国・九州地区、A 級については中部・近畿・四国地区が高い。
 このため、あっせん回数の均等のほか、欠場時の対応等も勘案のうえ、あっせん選手の交流を行う。

登録・認定数等

平成 23 年 11 月 1 日

項 目	現在数	摘 要	
		S 級 820 名	A 級 2,440 名
登録選手数	3,260 名	SS 18	A 1 858
		S 1 263	2 848
		2 539	3 734
先頭誘導 選手数	2,320 名		
審判員数	765 名		
検車員数	824 名		

平成 23 年 12 月開催競輪選手需給計画表

平成 23 年 10 月 12 日

	S 級			A 級 1・2 班			A 級 3 班			A 級合計		
	依頼数	実働数	依頼数 実働数	依頼数	実働数	依頼数 実働数	依頼数	実働数	依頼数 実働数	依頼数	実働数	依頼数 実働数
北日本	54	91	0.59	117	206	0.57	45	80	0.56	162	286	0.57
関 東	270	148	1.82	711	357	1.99	315	162	1.94	1,026	519	1.98
南関東	351	132	2.66	540	258	2.09	270	105	2.57	810	363	2.23
中 部	270	123	2.20	711	143	4.97	315	67	4.70	1,026	210	4.89
近 畿	162	102	1.59	477	201	2.37	225	93	2.42	702	294	2.39
中 国	99	52	1.90	252	146	1.73	180	53	3.40	432	199	2.17
四 国	162	55	2.95	477	138	3.46	225	58	3.88	702	196	3.58
九 州	369	113	3.27	477	241	1.98	225	101	2.23	702	342	2.05
全国計	1,737	816	2.12	3,762	1,690	2.22	1,800	719	2.50	5,562	2,409	2.30
一人当たり平均 あっせん回数	2.12 回			2.22 回			2.50 回			2.30 回		

備考 本表は、地区間の選手交流計画に資するため、各地区のあっせん需要数と実働選手数の対比を示したものである。
 なお、あっせん回数に算入されない競輪は依頼数から除いた。

車券売上状況

(平成23年10月分)

競輪場名	車券売上額(円)			利用者数(人)	開催日数	利用者一人平均購買額	平成23年度累計(4月~10月)			
	合計	場外	電話投票				車券売上額	場外	利用者数	開催日数
函館	1,713,279,800	727,767,600	929,929,900	288,171	9	5,945	14,803,063,900	9,020,622,100	2,127,525	58
青森	1,426,480,600	1,082,850,100	258,325,900	210,128	9	6,789	11,227,454,800	8,453,567,200	1,365,600	52
いわき平	588,534,700	231,578,500	293,766,700	84,438	3	6,970	2,923,596,900	1,237,728,900	443,031	15
弥彦	816,734,000	482,597,000	253,135,800	134,485	9	6,073	13,797,077,500	10,228,313,700	1,344,175	46
前橋	623,724,800	377,793,200	140,046,600	92,320	4	6,756	13,395,188,200	10,022,292,800	1,285,143	25
取手	0	0	0	0	0	0	0	0	0	0
宇都宮	1,347,955,600	1,032,982,700	188,060,400	149,539	3	9,014	9,601,737,900	6,900,970,000	950,270	25
大宮	390,274,000	130,682,400	101,019,400	55,479	3	7,035	3,736,918,500	1,906,584,200	458,155	21
西武園	374,019,500	30,745,700	91,610,400	54,445	6	6,870	10,428,217,400	6,591,870,900	1,096,153	34
京王閣	7,340,862,100	5,966,056,200	1,054,366,800	626,102	4	11,725	11,579,073,000	7,565,028,500	1,341,139	25
立川	1,027,526,800	477,879,100	281,587,700	156,726	6	6,556	4,975,983,700	2,487,448,000	702,314	30
松戸	1,124,180,700	348,432,700	570,521,800	168,725	6	6,663	26,053,224,500	18,551,899,900	2,560,226	38
千葉	7,014,802,100	5,879,910,300	943,973,900	620,904	5	11,298	10,301,862,200	7,993,659,000	1,103,176	28
川崎	1,610,373,700	645,930,600	722,467,900	255,380	6	6,306	5,977,874,300	2,121,704,500	942,112	30
平塚	704,480,900	191,568,000	305,586,200	96,939	3	7,267	11,535,361,500	6,127,326,800	1,354,048	31
小田原	176,473,300	9,791,200	53,782,600	23,573	3	7,486	10,709,423,100	7,623,012,700	985,561	25
伊東温泉	171,322,000	19,584,100	71,317,100	44,246	4	3,872	3,129,270,700	1,605,616,200	551,451	27
静岡	1,083,675,000	482,617,700	294,670,500	150,093	6	7,220	3,911,319,000	998,142,500	519,663	33
一宮	389,948,500	159,015,600	93,178,800	46,558	3	8,376	9,558,953,500	6,317,366,000	948,514	34
名古屋	277,087,500	7,359,600	102,126,000	47,485	6	5,835	2,726,922,100	677,956,800	374,962	33
岐阜	572,138,800	184,704,100	149,094,300	74,560	6	7,674	15,330,638,500	10,776,903,500	1,346,641	31
大垣	80,271,200	0	30,908,700	13,577	3	5,912	2,286,543,800	770,136,500	329,193	33
豊橋	475,756,300	237,773,800	124,867,400	78,597	7	6,053	9,164,931,600	6,626,686,900	1,028,122	31
富山	557,235,900	278,165,200	138,665,500	87,833	7	6,344	10,645,380,800	7,283,093,700	1,144,111	50
松阪	9,208,558,700	7,608,655,200	1,418,681,600	756,356	4	12,175	10,777,246,400	8,516,912,300	975,997	28
四日市	408,725,500	120,339,300	230,487,000	63,446	3	6,442	5,085,120,200	1,489,752,300	764,586	33
福井	442,191,200	273,419,600	82,549,900	60,306	6	7,332	9,641,297,600	7,038,198,700	1,018,418	43
奈良	248,682,300	31,308,500	100,773,500	70,262	9	3,539	9,425,287,100	6,710,039,900	1,094,071	37
京都向日町	433,338,400	202,262,300	96,287,900	56,997	6	7,603	3,883,656,100	1,944,789,800	498,788	36
和歌山	647,765,200	357,272,600	141,359,400	87,818	9	7,376	2,683,844,600	1,467,571,100	363,418	30
岸和田	515,014,100	379,334,600	84,809,700	54,127	1	9,515	19,188,423,900	14,371,300,300	1,730,898	32
玉野	2,823,312,600	2,403,344,000	313,418,400	317,893	6	8,881	4,697,636,600	3,556,272,000	562,409	30
広島	344,082,900	117,376,900	86,468,900	45,587	6	7,548	3,110,680,800	1,635,744,500	413,125	33
防府	215,525,900	81,736,700	76,073,800	43,819	6	4,919	5,791,527,400	4,148,780,100	680,535	35
高松	138,210,000	4,944,000	50,689,900	22,181	6	6,231	2,317,168,000	1,029,346,900	304,266	33
観音寺	4,649,020,300	3,898,747,000	644,316,200	438,063	6	10,613	5,688,845,200	4,562,426,500	585,216	24
小松島	0	0	0	0	0	0	4,816,530,000	4,019,446,700	505,113	10
高知	98,366,400	23,387,800	21,879,100	11,751	3	8,371	8,093,121,700	6,046,713,600	787,685	34
高松山	0	0	0	0	0	0	6,028,602,500	3,449,598,900	747,233	29
小倉	0	0	0	0	0	0	6,893,568,200	2,269,811,800	1,005,637	45
久留米	619,384,700	308,578,500	213,442,800	103,294	6	5,996	2,234,534,300	1,109,830,400	332,260	27
武雄	765,717,800	534,868,200	178,418,900	112,714	6	6,793	9,890,873,900	7,121,154,400	1,021,039	37
佐世保	413,412,000	254,330,100	86,299,500	52,495	6	7,875	1,271,704,800	533,571,600	169,299	36
別府	596,581,700	323,175,500	119,264,600	70,743	9	8,433	10,161,485,500	7,562,654,300	1,005,680	40
熊本	0	0	0	0	0	0	2,282,334,200	874,772,700	245,244	31
合計	52,455,027,500	35,908,866,200	11,138,231,400	5,928,155	219	8,848	351,763,506,400	231,346,620,100	39,112,202	1,438

※平成23年8月分より、電話投票に重勝式と民間7賭式(チャリット・オッズパーク)の数値を含む。