

**KEIRIN**

00

広報 **KEIRIN**

**競輪第42号**  
(毎月1回発行)

発行  
財団法人JKA  
競輪広報グループ  
東京都千代田区  
六番町4番地6  
電話 03(3239)9420



「東日本大震災被災地支援 第54回オールスター競輪」で優勝した浅井康太選手

目 次	目 次
今月のトピックス	競輪審判員の登録事項の変更 ..... 6
浅井康太が優勝「東日本大震災被災地支援 第54回オールスター競輪」	競輪自転車の登録 ..... 6
	競輪自転車の仕様の追加 ..... 7
	平成23年9月競輪出場あっせん状況 ..... 8
	平成23年9月開催出場あっせん概況表 ..... 8
10月の競輪開催日程 ..... 2	平成23年9月開催競輪選手需給状況表 ..... 8
競輪選手の登録事項の変更 ..... 3	平成23年10月競輪出場あっせん計画 ..... 9
競輪選手の登録消除 ..... 3	平成23年10月開催競輪選手需給計画表 ..... 9
競輪選手の特別昇班 ..... 4	登録・認定数等 ..... 9
競輪選手の登録更新 ..... 4	車券売上状況(8月分) ..... 10
先頭誘導選手の認定・認定更新・認定抹消 ..... 4	
競輪・オートレースホームページ	<a href="http://www.keirin-autorace.or.jp">http://www.keirin-autorace.or.jp</a>

今月のトピックス

浅井康太が優勝「東日本大震災被災地支援 第 54 回オールスター競輪」

「東日本大震災被災地支援 第 54 回オールスター競輪 (GI)」は、台風 12 号による降雨により 9 月 3 日 (4 日目) のレースが 1 日順延されたため、決勝戦は 9 月 5 日、岐阜競輪場で行われ、浅井康太 (三重) が優勝した。浅井は、7 月の第 20 回寛仁親王牌・世界選手権記念トーナメントに次ぐ GI 優勝で、優勝賞金 4000 万円 (副賞含む) を獲得した。2 着には山口幸二 (岐阜)、3 着には佐藤友和 (岩手) が入った。

浅井康太選手の話: 今回は一発勝負で、途中で足を使わずに幸二さんとワンツーが決まるタイミングでしっかり仕掛けようと思っていました。1 回目 (寛仁親王牌) は実感がなかったけど、今回はうれしい。GI 優勝とはこんなにうれしいんだなと感じました。

東日本大震災被災地支援 第 54 回オールスター競輪 (G) 決勝成績 = 9 月 5 日岐阜 11R・先頭固定競走 2425m =

Table with 8 columns: 着順, 枠番, 車番, 選手名, 年令, 登録, 上がり着差, 今回成績. Rows include winners like 浅井康太 (三重) and other competitors like 山口幸二 (岐阜).

▽決め手 = 逃げ
▽2 枠複④ - ⑤ 810 円③
▽2 車単④ - ⑦ 1,930 円④
▽3 連単④⑦③ 23,050 円⑧



(写真提供 共同通信社)

10 月の競輪開催日程

Table listing race dates for various locations: 函館, 青森, いわき平, 弥彦, 前橋, 取手, 宇都宮, 大宮, 西武園, 京王閣, 立川, 松戸, 千葉, 川崎, 平塚, 小田原, 伊東, 静岡, 豊橋, 一宮, 名古屋, 岐阜, 大垣, 松阪, 四日市, 富山, 福井, 奈良, 向日町, 和歌山, 岸和田, 玉野, 広島, 防府, 高松, 観音寺, 小松島, 高知, 松山, 小倉, 別府, 武雄, 佐世保, 久留米, 熊本.

(注) 1. 太字は FI 以上の開催をあらわす。(【 】は FI を表す)
2. 太字のナはナイター競輪をあらわす。
◆ 10・11 月の開催につきましては、変更することがありますので予めご承知おきください。

## 選手

## 登録事項の変更

(23JKA 指導第 1 号の 21 平成 23 年 8 月 26 日)

県内移動 (3 名) 適用日 平成 23 年 8 月 24 日

登録番号	氏名	登録番号	氏名
14241	中村 光	14414	是永 幸寛
14824	荒川 大輔		

## 同

(23JKA 指導第 1 号の 22 平成 23 年 9 月 2 日)

県外移動 (1 名) 適用日 平成 23 年 8 月 31 日

登録番号	氏名
14145	篠原 忍

県内移動 (4 名) 適用日 平成 23 年 8 月 31 日

登録番号	氏名	登録番号	氏名
12938	鈴木 規純	14123	中村敏之輔
14171	深見 仁哉	14815	遠藤 雅也

## 同

(23JKA 指導第 1 号の 23 平成 23 年 9 月 9 日)

県内移動 (2 名) 適用日 平成 23 年 9 月 7 日

登録番号	氏名	登録番号	氏名
13013	武田 靖夫	14816	齋藤 宗徳

住居表示変更 (1 名) 適用日 平成 23 年 9 月 7 日

登録番号	氏名
13303	須々田大昇

## 同

(23JKA 指導第 1 号の 24 平成 23 年 9 月 16 日)

県内移動 (4 名) 適用日 平成 23 年 9 月 14 日

登録番号	氏名	登録番号	氏名
12818	木幡 幸仁	14543	栗駒 匡樹
14752	竹内 雄作	14789	茅野 寛史

## 登録削除

(23JKA 指導第 1 号の 21 平成 23 年 8 月 26 日)

(1 名) 登録削除日 平成 23 年 8 月 22 日

府県	登録番号	先頭誘導選手 認定番号	級班	氏名
秋田	10596	17823	A3	藤原 雄光

(注) 適用条項は登録規則第 20 条 1 号

## 同

(23JKA 指導第 1 号の 22 平成 23 年 9 月 2 日)

(1 名) 登録削除日 平成 23 年 8 月 25 日

府県	登録番号	先頭誘導選手 認定番号	級班	氏名
宮城	12709	18824	A3	白井 崇則

(注) 適用条項は登録規則第 20 条 1 号

(1 名) 登録削除日 平成 23 年 8 月 30 日

府県	登録番号	先頭誘導選手 認定番号	級班	氏名
福岡	11439	18873	A3	平戸 栄二

(注) 適用条項は登録規則第 20 条 1 号

## 同

(23JKA 指導第 1 号の 23 平成 23 年 9 月 9 日)

(1 名) 登録削除日 平成 23 年 9 月 5 日

府県	登録番号	先頭誘導選手 認定番号	級班	氏名
静岡	12102	14725	A1	吉元 邦洋

(注) 適用条項は登録規則第 20 条 1 号

(1 名) 登録削除日 平成 23 年 9 月 6 日

府県	登録番号	先頭誘導選手 認定番号	級班	氏名
熊本	11443	18456	A2	秋山 晋三

(注) 適用条項は登録規則第 20 条 1 号

## 同

(23JKA 指導第 1 号の 24 平成 23 年 9 月 16 日)

(1 名) 登録削除日 平成 23 年 9 月 8 日

府県	登録番号	先頭誘導選手 認定番号	級班	氏名
三重	11167	11484	A2	城山 基克

(注) 適用条項は登録規則第 20 条 1 号

## 同

(23JKA 指導第 1 号の 25 平成 23 年 9 月 22 日)

(1 名) 登録削除日 平成 23 年 9 月 16 日

府県	登録番号	先頭誘導選手 認定番号	級班	氏名
兵庫	12028		A2	木下 卓也

(注) 適用条項は登録規則第 20 条 1 号

(1 名) 登録消除日 平成 23 年 9 月 20 日

府 県	登録番号	先頭誘導選手 認定番号	級 班	氏 名
高知	11848	15492	A3	福元 義和

(注) 適用条項は登録規則第 20 条 1 号

特別昇班

(23JKA 指導第 1 号の 21 平成 23 年 8 月 26 日)

(1 名)

14747 猪俣 康一 (愛知) 99 期 35 才					
新級班	昇級適用日	適用期	達成までの優勝記録		
A2	H23.8.20	23 年後期 24 年後期	7/26~7/28 一宮 1.1.①	8/7~8/9 四日市 1.1.①	8/17~8/19 高松 1.1.①

登録更新

(23JKA 指導第 1 号の 22 平成 23 年 9 月 2 日)

(5 名) 登録更新日 平成 23 年 9 月 1 日

地区	府 県	登録番号	氏 名
関東	茨城	8677	染谷 賢一
南関東	千葉	8709	利根川 勇
近畿	大阪	11331	藤原 雄彦
中国	広島	11762	工 義房
九州	熊本	10838	岡 佳司郎

先頭誘導選手の認定・認定更新・認定抹消

(23JKA 指導第 1 号の 21 平成 23 年 8 月 26 日)

認定 (20 名) 認定年月日 平成 23 年 9 月 1 日

府 県	認定番号	登録番号	氏 名
宮城	19189	10594	佐藤 昭彦
〃	19190	12003	佐藤 拓哉
〃	19191	12487	紺野 哲也
〃	19192	13385	鎌田 聡
〃	19193	13988	阿部 英光
〃	19194	14132	三澤 康人
〃	19195	14281	寺林 正秋
〃	19196	14350	佐藤 雅春
〃	19197	14432	相澤 恵一
〃	19198	14433	長田 彰人
栃木	19199	12069	小坂 勇
〃	19200	14287	齋藤 昌太
埼玉	19201	12350	宮田 達也
長野	19202	14588	柿澤 大貴
京都	19203	14604	菱田 浩二

福岡	19204	11542	永田 洋彦
〃	19205	13069	白川 有司
〃	19206	13658	柊元 則彦
佐賀	19207	14690	好永 晃
大分	19208	14419	鈴木 栄吉

認定更新 (77 名) 更新年月日 平成 23 年 9 月 1 日

府 県	認定番号	登録番号	氏 名
北海道	18762	14347	外崎 一成
青森	15070	13005	小笠原昭太
〃	15071	13006	佐々木健司
宮城	18763	9834	植村 直人
〃	18323	10160	菅田 彰人
秋田	16332	12934	煤賀 隆幸
〃	16333	13529	田村 中
栃木	16335	10977	矢口 剛士
〃	16336	13092	渋谷 洋平
群馬	12057	10606	大谷 明
〃	12058	10610	萩原 昌伸
埼玉	11368	10859	菊地 稔
〃	11369	10861	二塚 正裕
〃	12064	10990	諸田 勝仁
〃	12066	11230	小林 隆俊
〃	12068	11233	滝沢 修
〃	15735	11677	中村 邦夫
〃	18768	12273	平野 秀行
〃	15096	12724	相原 邦雄
〃	15097	12803	松村 悟
〃	17123	13019	馬場 喜泰
〃	17124	13098	今西 一之
〃	15104	13099	大橋 直人
〃	15106	13101	芝田 和之
〃	15731	13173	越川 一寿
〃	15733	13175	峠 祐介
東京	18769	9388	須田 和夫
〃	18330	11993	深井 高志
〃	18332	13463	小宮 剛
〃	18770	14073	木村 圭吾
愛知	12727	10332	西川 達夫
〃	18771	10886	安藤 俊樹
〃	12080	11387	古田 勇治
岐阜	14433	10109	長瀬 正弘
〃	11371	10901	安田 佳隆

岐阜	18336	12448	玉木 勝実
富山	17129	13866	永原 徹
石川	17132	13869	藤川 浩平
福井	18337	13202	後藤 純平
京都	13867	12601	久米 康德
〃	17133	13278	宮本圭久志
和歌山	17134	13205	千原 洋晋
〃	16342	13730	東口 善朋
〃	18773	14398	藤田 勝也
大阪	12731	11397	宇土 孝之
〃	13336	11400	近藤 益徳
〃	17135	11407	森村 優
〃	13337	11524	谷岡 博行
〃	14437	12458	前田 新
〃	18774	13582	肥後 尚己
〃	16344	13732	川井 泰介
〃	16345	13733	小林 祥晃
〃	18775	14099	坂本 佳憲
岡山	14438	10913	荻野 裕二
〃	17138	10914	谷尾 佳昭
〃	17849	11641	徳山 勝康
〃	17850	12295	片山 隆治
〃	14440	12612	三谷 信幸
〃	14441	12754	小野 祐作
〃	17139	12982	上原 直樹
広島	13874	12466	郡 英治
〃	18776	13888	細川 貴史
香川	15107	13123	川島 聖隆
〃	18777	14412	宮崎 康司
徳島	15737	13439	青井 賢治
〃	15738	13440	吉本 将
〃	16349	13740	大久保直也
〃	16350	13741	高原 仁志
高知	18339	14036	篠原 龍馬
愛媛	17140	13143	鳥生 知八
〃	17141	13891	松田 大介
福岡	13344	12391	俵 裕一郎
〃	14444	12393	森山 昌昭
〃	17142	13594	高田 真幸
〃	17852	13893	片山 直人
佐賀	17143	12995	池田 和正
熊本	17853	12155	森内 章之

認定抹消 (15 名)		更新年月日	平成 23 年 9 月 1 日
府県	認定番号	登録番号	氏 名
宮城	18764	10592	相原 健樹
〃	18765	13084	畑山 啓太
〃	18766	13604	庄子 信弘
〃	18767	14128	嶋貫 高大
茨城	18326	13311	根本 雄紀
群馬	17844	10855	水島 洋一
埼玉	15100	13018	岸田 知明
〃	15102	13097	伊奈 英二
愛知	18772	11810	前川 隆治
富山	17130	13867	樋口 奨平
滋賀	17848	11082	中川 栄次
〃	13334	12289	吉田 明弘
〃	15109	13125	山田 康博
福岡	15740	13444	田中 祥隆
〃	18778	14044	八尋 英輔

審判員

登録事項の変更

下記審判員は「競輪審判員、選手および自転車登録規則」に基づき、登録事項の変更をしました。

(23JKA 競運第 15 号の 3 平成 23 年 8 月 19 日)  
住所変更 (1 名)

地区	登録番号	氏名
中四国	4555	永松 進

自転車

登録

下記のとおり本財団登録自転車として登録しました。

(23JKA 競運第 46 号 平成 23 年 8 月 29 日)

1. 登録自転車

登録番号	商標	製造業者の氏名・住所	登録年月日
第 501 号	ボーマ	(株) ASK TRADING 代表取締役 金田 浩 埼玉県三郷市早稲田 4-10-2	平成 23 年 9 月 1 日

2. 自転車の種類及び規格並びにその特徴  
競走車安全基準に適合する自転車  
(カーボン製フレームのみ)

3. 登録有効期間

平成 23 年 9 月 1 日から平成 26 年 8 月 31 日まで

(1) ヘッドマーク



(2) フレーム



(3) ヘッド部品



(4) シートポスト



(5) チェーン調整ボルト

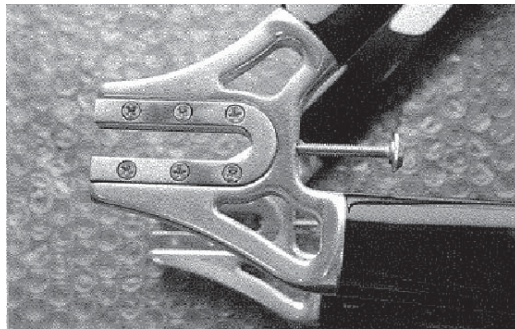
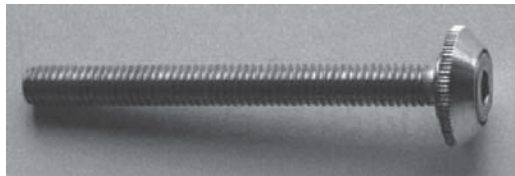

## 仕様の追加

下記のとおり仕様を追加しました。

(23JKA 競運第 45 号 平成 23 年 8 月 26 日)

1. 登録番号及び商標  
第 167 号 マキノ
2. 製造業者住所氏名  
千葉県我孫子市つくし野 7-1-30  
有限会社エム、マキノ サイクルファクトリー  
代表取締役 牧野 政彦
3. 登録有効期間  
平成 23 年 6 月 1 日から平成 26 年 5 月 31 日まで
4. 追加事項  
ホーククラウン MCF2
5. 追加日  
平成 23 年 8 月 26 日

## 同

下記のとおり仕様を追加しました。

(23JKA 競運第 48 号 平成 23 年 9 月 12 日)

1. 登録番号及び商標  
第 173 号 ナンベイ
2. 製造業者住所氏名  
福岡県福岡市早良区藤崎 1-18-12  
南米商会  
代表 藤井 三敏
3. 登録有効期間  
平成 22 年 5 月 1 日から平成 25 年 4 月 30 日まで
4. 追加事項  
①シートステー カイセイ クロモリ  
(ダブルテーパー 14 φ・0.8t)  
②シートラグ ロンシェン LS02E-4  
(トップチューブ 25.4 φ・シートチューブ 28.6 φ)  
③ホーククラウン ロンシェン LC18
5. 追加日  
平成 23 年 9 月 7 日

## 同

下記のとおり仕様を追加しました。

(23JKA 競運第 49 号 平成 23 年 9 月 12 日)

1. 登録番号及び商標  
第 173 号 ナンベイ
2. 製造業者住所氏名  
福岡県福岡市早良区藤崎 1-18-12  
南米商会  
代表 藤井 三敏

## 3. 登録有効期間

平成 22 年 5 月 1 日から平成 25 年 4 月 30 日まで

## 4. 追加事項

- ①ホーク肩 カイセイ エボリューション
- ②ホーク足 カイセイ エボリューション (肉厚 0.95mm)
- ③ホーク足 カイセイ エボリューション (肉厚 1.0mm)
- ④ホーク肩 ロンシェン LC21
- ⑤ホーク足 カイセイ エアロ (肉厚 0.95mm)
- ⑥ホーク足 カイセイ エアロ (肉厚 1.0mm)

## 5. 追加日

平成 23 年 9 月 7 日

あっせん

平成 23 年 9 月競輪出場あっせん状況

- 開催状況 (9 月あっせん対象節数)
  - G I 1 競輪場 1 節 (岐阜)
  - G III 3 競輪場 3 節 (青森、松戸、奈良)
  - F I 22 競輪場 24 節 (函館、青森、弥彦、前橋、宇都宮、西武園、松戸、千葉、平塚、一宮、名古屋、富山、四日市、福井、向日町、岸和田、広島、観音寺、高知、小倉、別府、武雄)
  - F II 33 競輪場 44 節

※ミッドナイト競輪…小倉 2 節 (あっせん回数に含まず)  
 ※松戸 G III は取手代替開催 (茨城県営)
- 選手あっせん依頼数 (あっせん回数に算入しない部分の依頼数を除く)
  - S 級 1,728 人
  - A 級 1・2 班 4,068 人
  - A 級 3 班 1,980 人
  - 合計 7,776 人
- 級別選手 1 人当たり平均あっせん回数
  - S 級 2.11 回
  - A 級 1・2 班 2.39 回
  - A 級 3 班 2.66 回
- あっせん選手の交流について
 

実働選手に対するあっせん依頼数の比率は、S 級については北日本・中部・近畿地区、A 級については南関東・中部・四国・九州地区が高かった。  
 このため、あっせん回数の均等のほか、欠場時の対応等も勘案のうえ、あっせん選手の交流を行った。

平成 23 年 9 月開催出場あっせん概況表

平成 23 年 8 月 18 日

区分	級班	級		
		S 級	A 級	合計
総人員		821	2,470	3,291
非実働人員		5	26	31
実働人員		816	2,444	3,260
あっせん回数別人員	0 回	5	26	31
	1 回	0	5	5
	2 回	720	1,274	1,994
	3 回	96	1,165	1,261
あっせん総数		1,728	6,048	7,776
一人当たり平均		2.11	2.47	2.38

※あっせん本数に参入しない部分の依頼数を除く

開催状況

- G I 岐阜 (1 節)
  - G III 青森、松戸、奈良 (3 節)
  - F I 函館、青森、弥彦、前橋、宇都宮、西武園、松戸、千葉、平塚、一宮、名古屋、富山、四日市、福井、向日町、岸和田、広島、観音寺、高知、小倉、別府、武雄 (24 節)
  - F II 33 競輪場 (44 節)
- 合計 72 節

平成 23 年 9 月開催競輪選手需給状況表

平成 23 年 8 月 18 日

	S 級			A 級 1・2 班			A 級 3 班			A 級合計		
	依頼数	実働数	依頼数 実働数	依頼数	実働数	依頼数 実働数	依頼数	実働数	依頼数 実働数	依頼数	実働数	依頼数 実働数
北日本	261	90	2.90	288	204	1.41	90	88	1.02	378	292	1.29
関東	270	149	1.81	711	362	1.96	315	163	1.93	1,026	525	1.95
南関東	261	131	1.99	729	259	2.81	405	106	3.82	1,134	365	3.11
中部	351	122	2.88	594	145	4.10	270	70	3.86	864	215	4.02
近畿	261	103	2.53	477	204	2.34	225	97	2.32	702	301	2.33
中国	54	52	1.04	306	147	2.08	180	55	3.27	486	202	2.41
四国	108	55	1.96	360	139	2.59	180	60	3.00	540	199	2.71
九州	162	114	1.42	603	241	2.50	315	104	3.03	918	345	2.66
全国計	1,728	816	2.11	4,068	1,701	2.39	1,980	743	2.66	6,048	2,444	2.47
一人当たり平均あっせん回数	2.11 回			2.39 回			2.66 回			2.47 回		

備考 本表は、地区間の選手交流計画に資するため、各地区のあっせん需要数と実働選手数の対比を示したものである。なお、あっせん回数に算入されない競輪は依頼数から除いた。



平成 23 年 10 月競輪出場あっせん計画

1. 開催状況 (10 月あっせん対象節数)
  - G II 1 競輪場 1 節  
(松坂)
  - G III 3 競輪場 3 節  
(京王閣、千葉、観音寺)
  - F I 22 競輪場 24 節  
(函館、青森、弥彦、宇都宮、大宮、立川、川崎、静岡、一宮、岐阜、豊橋、富山、福井、向日町、和歌山、広島、別府、玉野、別府、武雄、佐世保、久留米)
  - F II 31 競輪場 42 節
2. 選手あっせん依頼数 (あっせん回数に算入しない部分の依頼数を除く)
  - S 級 1,701 人
  - A 級 1・2 班 3,942 人
  - A 級 3 班 1,890 人
  - 合計 7,533 人
3. 級別選手 1 人当たり平均あっせん回数
  - S 級 2.10 回
  - A 級 1・2 班 2.31 回
  - A 級 3 班 2.55 回

4. あっせん選手の交流について  
 実働選手に対するあっせん依頼数の比率は、S 級については関東・中部・中国地区、A 級については中部・近畿地区が高い。  
 このため、あっせん回数の均等のほか、欠場時の対応等も勘案のうえ、あっせん選手の交流を行う。

登録・認定数等

平成 23 年 9 月 1 日

項目	現在数	摘 要	
		S 級 820 名	A 級 2,461 名
登録選手数	3,281 名	SS 18	A 1 861
		S 1 263	2 856
		2 539	3 744
先頭誘導 選手数	2,326 名		
審判員数	761 名		
検車員数	822 名		

平成 23 年 10 月開催競輪選手需給計画表

平成 23 年 8 月 18 日

	S 級			A 級 1・2 班			A 級 3 班			A 級合計		
	依頼数	実働数	依頼数 実働数	依頼数	実働数	依頼数 実働数	依頼数	実働数	依頼数 実働数	依頼数	実働数	依頼数 実働数
北日本	108	90	1.20	423	206	2.05	225	87	2.59	648	293	2.21
関 東	315	147	2.14	594	362	1.64	270	163	1.66	864	525	1.65
南関東	261	131	1.99	540	259	2.08	270	106	2.55	810	365	2.22
中 部	324	122	2.66	657	143	4.59	315	71	4.44	972	214	4.54
近 畿	162	99	1.64	603	204	2.96	315	96	3.28	918	300	3.06
中 国	216	52	4.15	342	147	2.33	90	54	1.67	432	201	2.15
四 国	99	55	1.80	252	140	1.80	180	60	3.00	432	200	2.16
九 州	216	114	1.89	531	241	2.20	225	104	2.16	756	345	2.19
全国計	1,701	810	2.10	3,942	1,702	2.31	1,890	741	2.55	5,832	2,443	2.38
一人当たり平均 あっせん回数	2.10 回			2.31 回			2.55 回			2.38 回		

備考 本表は、地区間の選手交流計画に資するため、各地区のあっせん需要数と実働選手数の対比を示したものである。  
 なお、あっせん回数に算入されない競輪は依頼数から除いた。

## 車券売上状況

(平成23年8月分)

競輪場名	車券売上額(円)			利用者数 (人)	開催 日数	利用者 一人平均 購買額	平成23年度累計(4月～8月)			
	合計	場外	電話投票				車券売上額	場外	利用者数	開催 日数
函館	1,324,446,000	560,551,400	710,704,900	271,412	10	4,880	11,845,726,900	7,726,427,300	1,609,331	41
青森	670,917,200	356,703,700	218,525,100	113,022	9	5,936	3,081,926,600	1,692,577,500	517,460	36
いわき平	833,596,800	422,825,900	320,206,000	112,853	3	7,387	1,852,893,100	823,748,800	279,798	9
弥彦	557,626,200	245,206,200	229,406,900	89,164	9	6,254	11,832,422,500	9,030,067,500	1,044,292	28
前橋	1,495,770,000	1,034,634,000	305,590,800	191,527	6	7,810	12,251,478,200	9,263,893,500	1,129,670	19
取手	0	0	0	0	0	0	0	0	0	0
宇都宮	356,948,400	29,688,400	83,081,600	43,811	6	8,147	7,793,778,000	5,612,945,400	736,816	19
大宮	1,150,394,600	819,498,300	158,637,700	125,269	3	9,183	2,723,904,600	1,605,953,100	322,272	12
西武園	678,807,900	387,403,000	116,126,900	77,511	3	8,758	9,359,940,600	6,297,534,100	941,747	22
京王閣	492,135,300	193,003,000	198,818,100	97,678	3	5,038	3,545,519,200	1,350,072,800	611,528	18
立川	1,324,133,600	995,868,000	161,061,500	142,353	3	9,302	3,368,273,200	1,829,506,400	455,796	18
松戸	2,476,875,300	1,266,035,100	794,502,300	305,476	9	8,108	17,747,306,300	12,660,113,200	1,732,607	25
千葉	114,809,200	34,738,700	34,000,400	21,573	3	5,322	2,866,783,000	1,881,398,100	411,231	18
川崎	720,262,800	286,997,600	322,299,900	93,466	3	7,706	3,390,910,200	1,153,526,400	523,288	18
平塚	1,025,146,200	272,120,400	367,618,300	152,701	6	6,713	9,558,006,800	5,585,201,000	1,059,398	22
小田原	7,947,657,800	6,475,563,500	1,044,970,400	626,616	4	12,683	10,303,819,800	7,568,148,500	923,862	19
伊東温泉	862,553,100	445,015,300	260,450,900	158,261	7	5,450	2,767,705,400	1,548,048,900	457,477	19
静岡	959,179,400	349,176,400	177,142,500	107,639	6	8,911	2,406,430,000	515,524,800	317,556	21
一宮	349,471,100	131,499,600	75,521,200	38,914	3	8,981	8,704,616,300	6,071,662,100	836,146	25
名古屋	667,301,300	211,520,600	162,707,800	77,547	6	8,605	2,007,403,500	466,593,400	277,631	24
岐阜	2,517,629,800	1,834,624,600	495,532,100	230,227	4	10,935	4,245,233,800	2,411,664,600	466,644	20
大垣	224,680,200	0	87,349,000	31,088	6	7,227	2,116,021,300	770,136,500	302,426	27
豊橋	77,475,700	0	31,502,400	18,263	3	4,242	8,648,817,900	6,386,979,000	939,943	22
富山	7,410,428,700	5,918,203,600	1,073,211,500	648,820	7	11,421	9,645,589,700	6,815,654,900	981,149	37
富松	509,350,500	334,643,400	102,006,900	63,376	6	8,037	1,475,437,400	868,466,400	202,590	21
四日市	531,163,600	142,737,400	291,718,400	92,706	5	5,730	3,885,900,500	1,138,585,300	572,562	24
福井	721,245,200	416,797,100	162,774,200	88,454	8	8,154	8,406,496,600	6,352,866,900	838,681	25
奈良	480,357,200	287,335,300	120,127,000	66,416	3	7,233	2,312,243,300	1,026,945,800	380,431	21
京都向日町	604,513,800	333,808,400	190,798,100	70,134	3	8,619	2,948,316,600	1,444,014,000	365,792	27
和歌山	133,968,500	27,818,100	52,252,600	19,457	3	6,885	1,991,527,700	1,110,298,500	266,764	18
岸和田	9,795,049,100	7,608,725,400	1,732,196,200	778,458	7	12,583	18,040,257,100	13,516,703,900	1,598,992	29
玉野	73,088,300	28,311,200	14,549,300	10,740	3	6,805	1,723,155,600	1,099,960,100	221,762	18
広島	680,266,500	400,310,200	159,343,400	91,668	6	7,421	2,471,541,100	1,459,548,300	319,523	21
防府	47,756,400	5,444,900	14,235,500	11,333	3	4,214	5,527,671,700	4,061,381,200	625,497	26
高松	512,762,200	276,905,400	77,587,200	54,242	6	9,453	2,178,958,000	1,024,402,900	282,085	27
観音寺	0	0	0	0	0	0	658,065,700	432,290,800	94,865	12
小松島	0	0	0	0	0	0	4,816,530,000	4,019,446,700	505,113	10
高知	703,566,800	468,840,100	102,919,400	73,399	6	9,586	7,738,181,200	5,943,754,300	743,008	25
高松山	1,284,837,100	698,434,100	437,174,900	171,986	7	7,477	5,863,209,900	3,405,749,700	719,412	24
小倉	1,003,025,300	345,313,300	573,649,500	170,473	8	5,884	6,066,176,900	2,073,456,700	890,723	38
久留米	97,642,700	19,743,100	24,876,000	14,979	3	6,519	1,524,246,500	785,706,000	213,810	18
武雄	215,235,900	126,424,100	32,419,500	37,793	6	5,695	8,482,667,900	6,153,478,000	811,665	25
佐世保	461,196,400	279,241,500	113,762,300	57,943	6	7,959	767,686,800	279,241,500	104,212	24
別府	139,608,600	21,646,200	38,912,200	16,153	5	8,643	9,133,137,900	7,000,020,200	878,882	25
熊本	1,016,175,700	595,006,000	161,601,300	116,706	7	8,707	2,074,645,300	874,772,700	224,799	25
合計	53,249,056,400	34,688,362,500	11,831,872,100	5,781,607	223	9,210	250,150,560,600	163,138,467,700	27,739,236	1,002

※平成23年8月分より、電話投票に重勝式と民間7賭式(チャリット・オッズパーク)の数値を含む。