

KEIRIN

00

広報 **KEIRIN**

競輪第41号
(毎月1回発行)

発行
財団法人JKA
競輪広報グループ
東京都千代田区
六番町4番地6
電話 03(3239)9420



「東日本大震災被災地支援 第27回読売新聞社杯全日本選抜競輪」で優勝した伏見俊昭選手

目 次	次
今月のトピックス	先頭誘導選手の認定・認定更新・認定抹消 …… 6
伏見俊昭が優勝「東日本大震災被災地支援 第27回読売新聞社杯全日本選抜競輪」	競輪自転車の仕様の変更 …… 8
「東日本大震災被災地支援 第27回共同通信社杯秋本番」出場選手決まる	平成23年8月競輪出場あっせん状況 …… 9
9月の競輪開催日程 …… 2	平成23年8月開催出場あっせん概況表 …… 9
競輪選手の登録事項の変更 …… 3	平成23年8月開催競輪選手需給状況表 …… 9
競輪選手の登録消除 …… 3	平成23年9月競輪出場あっせん計画 …… 10
競輪選手の登録更新 …… 4	平成23年9月開催競輪選手需給計画表 …… 10
競輪選手の身体検査延期者の検査結果に対する	登録・認定数等 …… 10
出場あっせん保留の解除 …… 5	車券売上状況(7月分) …… 11
競輪・オートレースホームページ http://www.keirin-autorace.or.jp	

今月のトピックス

伏見俊昭が優勝 「東日本大震災被災地支援競輪 第 27 回読売新聞社杯全日本選抜競輪」

「東日本大震災被災地支援競輪 第 27 回読売新聞社杯全日本選抜競輪 (G I)」決勝戦は 8 月 7 日、岸和田競輪場で行われ、伏見俊昭 (福島) が優勝した。伏見は優勝賞金 2690 万円 (副賞含む) と「グランプリ 2011」出場権を獲得した。伏見の 4 日制の G I 優勝は 2008 年のオールスター競輪以来。2 着には佐藤慎太郎 (福島)、3 着には村上義弘 (京都) が入った。

伏見俊昭選手の話：前を回ってくれた山崎君と後ろを固めてくれた慎太郎君と岡部さん。福島勢の結束のおかげだと思います。地元の看板を背負って大きい舞台上で走らせられて、勝たせてもらう。そのことで福島やいわき平の競輪ファンの皆さんに喜んでいただき、夢や希望になれればうれしい。

「東日本大震災被災地支援 第 27 回共同通信社杯秋本番」出場選手決まる

10 月 7 日から 10 日まで松阪競輪場で開催される「東日本大震災被災地支援 第 27 回共同通信社杯秋本番 (G II)」の出場予定選手が決まった。正選手 108 名、補欠選手 8 名。正選手の選抜方法は以下の通り。

- ① S 級 S 班在籍者
 - ② 第 26 回共同通信社杯春一番 (G II) 決勝競走出走者
 - ③ 第 7 回サマーナイトフェスティバル (G II) 決勝競走出走者
 - ④ 上記①を除く平成 23 年 2 月から 7 月までの期間 (以下「選考期間」という) における平均競走得点の上位 9 名
 - ⑤ 選考期間内の F I 開催における、決勝競走第 1 位から第 3 位までの成績を基に、次の序列による着位の回数の多い選手を順次選抜する (A の回数が同数の場合は I の回数の多い選手を、I の回数が同数の場合は U の回数の多い選手をそれぞれ順次選抜する。U の回数が同数の場合は選考期間における平均競走得点上位者を優先して選抜する)
- A. F I (S 級トーナメント) 決勝第 1 位
 I. F I (S 級トーナメント) 決勝第 2 位
 U. F I (S 級トーナメント) 決勝第 3 位

東日本大震災被災地支援競輪

第 27 回読売新聞社杯全日本選抜競輪 (G) 決勝成績
= 8 月 7 日岸和田 11R・先頭固定競走 2425m =

着順	枠番	車番	選手名	年令	登録	上がり着差	今回成績
1	⑤	⑦	伏見 俊昭	35	福島	11 秒 0	⑨③①
2	③	③	佐藤 慎太郎	34	福島	1/2 身	⑦③①
3	①	①	村上 義弘	37	京都	1 身	③⑥②
4	⑥	⑧	浅井 康太	27	三重	3/4 身	①②③
5	④	⑤	加藤 慎平	33	岐阜	1 身	②⑦③
6	⑤	⑥	岡部 芳幸	40	福島	微差	①⑤①
7	⑥	⑨	神山 雄一郎	43	栃木	2 身	落②③
8	④	④	山崎 芳仁	32	福島	3 身	⑧①②
9	②	②	平原 康多	29	埼玉	4 身	③⑨②

▽決め手 = まくり ▽ 2 枠複 ③ - ⑤ 580 円 ③
 ▽ 2 車単 ⑦ - ③ 680 円 ①
 ▽ 3 連単 ⑦③① 4,110 円 ④



(写真提供 共同通信社)

9 月の競輪開催日程

函 館 (ナ 8/31 ~ 2) [ナ 9 ~ 11] [ナ 17 ~ 19]	伊 東 (8/31 ~ 2) (29 ~ 10/1)	広 島 【7 ~ 9】(14 ~ 16)
青 森 (7 ~ 9) (23 ~ 26)	静 岡 (9 ~ 11) (22 ~ 24)	防 府 (27 ~ 29)
いわき平 (ナ 14 ~ 16)	豊 橋 (29 ~ 10/1)	高 松
弥 彦 【7 ~ 9】(14 ~ 16) [21 ~ 23]	一 宮 (14 ~ 16) [27 ~ 29]	観音寺 (5 ~ 7) [27 ~ 29]
前 橋 【29 ~ 10/1】	名古屋 【7 ~ 9】	小松島
取 手 休 止	岐 阜 (8/31 ~ 4)	高 知 (8 ~ 10) [14 ~ 16]
宇都宮 【14 ~ 16】	大 垣 (21 ~ 23)	松 山 (8/31 ~ 2) (21 ~ 23)
大 宮 (8 ~ 10) (27 ~ 29)	松 阪 (21 ~ 23)	小 倉 (M 9・10) (ナ 23・24) [ナ 28 ~ 30]
西武園 (5 ~ 7) [14 ~ 16]	四日市 【ナ 5 ~ 7】 (ナ 16 ~ 18)	別 府 (5 ~ 7) [14 ~ 16]
京王閣 (ナ 2 ~ 4)	富 山 (9 ~ 11) [14 ~ 16]	武 雄 【5 ~ 7】(21 ~ 23)
立 川 (22 ~ 24) (28 ~ 30)	福 井 (7~9) [14 ~ 16] (19~21) (25~27)	佐世保 (14 ~ 16) (27 ~ 29)
松 戸 (17 ~ 20) [ナ 25 ~ 27]	奈 良 (10 ~ 13) (26 ~ 28)	久留米 (8 ~ 10)
千 葉 【14 ~ 16】(29 ~ 10/1)	向日町 【5 ~ 7】	熊 本 (15 ~ 17) (28 ~ 30)
川 崎 (ナ 11 ~ 13) (ナ 19 ~ 21)	和歌山 (14 ~ 16)	
平 塚 【ナ 8 ~ 10】 (ナ 22 ~ 24)	岸和田 【29 ~ 10/1】	
小田原 (16 ~ 18)	玉 野 (7 ~ 9) (15 ~ 17)	

(注) 1. 太字は F I 以上の開催をあらわす。(【 】)は F I を表す
 2. 松戸競輪の 9 月 17 日 ~ 20 日は、東日本大震災被災地支援競輪 (取手記念代替) G III 「水戸黄門賞」 in 松戸として実施する。
 3. 太字のナはナイター競輪をあらわす。
 4. 小倉の M はミッドナイト競輪をあらわす。
 ◆ 開催につきましては、変更することがありますので予めご承知おきください。

選手

登録事項の変更

(23JKA 指導第1号の17 平成23年7月29日)

県内移動(5名) 適用日 平成23年7月27日

登録番号	氏名	登録番号	氏名
13357	近藤 誠二	13781	服部 正継
14134	小野 大介	14342	南部 亮太
14418	安部 龍文		

同

(23JKA 指導第1号の18 平成23年8月5日)

県内移動(2名) 適用日 平成23年8月2日

登録番号	氏名	登録番号	氏名
13862	鈴木 伸之	14286	関 貴之

同

(23JKA 指導第1号の19 平成23年8月12日)

県内移動(1名) 適用日 平成23年8月10日

登録番号	氏名
14205	日当 泰之

同

(23JKA 指導第1号の20 平成23年8月19日)

住居表示変更(1名) 適用日 平成23年8月17日

登録番号	氏名
14138	山下 渡

登録消除

(23JKA 指導第1号の17 平成23年7月29日)

(5名) 登録消除日 平成23年7月21日

府県	登録番号	先頭誘導選手 認定番号	級班	氏名
福島	9628		A3	遠藤 博
青森	9938		A3	館石 文夫
三重	11914	16497	A2	田中 邦輝
福岡	12050	19120	A3	吉本 義紀
静岡	14593		A3	塩田 公一

(注) 適用条項は登録規則第20条1号

(2名) 登録消除日 平成23年7月25日

府県	登録番号	先頭誘導選手 認定番号	級班	氏名
高知	11537	17531	A3	野本 順三
沖縄	12253		A1	立山 弘治

(注) 適用条項は登録規則第20条1号

(1名) 登録消除日 平成23年7月26日

府県	登録番号	先頭誘導選手 認定番号	級班	氏名
岡山	11724	12385	A3	石本 龍臣

(注) 適用条項は登録規則第20条1号

同

(23JKA 指導第1号の18 平成23年8月5日)

(2名) 登録消除日 平成23年8月2日

府県	登録番号	先頭誘導選手 認定番号	級班	氏名
宮城	9072		A3	高橋 秀昭
岡山	10463	13136	A3	西崎 浩

(注) 適用条項は登録規則第20条1号

同

(23JKA 指導第1号の19 平成23年8月12日)

(1名) 登録消除日 平成23年8月4日

府県	登録番号	先頭誘導選手 認定番号	級班	氏名
千葉	12085	17477	A3	今井 義清

(注) 適用条項は登録規則第20条1号

(1名) 登録消除日 平成23年8月5日

府県	登録番号	先頭誘導選手 認定番号	級班	氏名
三重	11271	13432	A1	山崎 吉晴

(注) 適用条項は登録規則第20条1号

(2名) 登録消除日 平成23年8月8日

府県	登録番号	先頭誘導選手 認定番号	級班	氏名
栃木	11978	18198	A1	峯 芳暁
京都	13430	15774	S2	山岸 正教

(注) 適用条項は登録規則第20条1号

同

(23JKA 指導第 1 号の 20 平成 23 年 8 月 19 日)

(1 名) 登録消除日 平成 23 年 8 月 15 日

府 県	登録番号	先頭誘導選手 認定番号	級班	氏 名
兵庫	10340		A3	松尾 宏美

(注) 適用条項は登録規則第 20 条 1 号

登録更新

(23JKA 指導第 1 号の 18 平成 23 年 8 月 5 日)

(141 名) 登録更新日 平成 23 年 8 月 1 日

地区	府県	登録番号	氏 名
北日本	北海道	10715	藪下 昌也
	〃	11209	川口 輝明
	宮城	10718	星 進一
	〃	11211	秋藤 徳雄
	〃	11668	南城 康雄
	福島	11214	小室 道幸
関東	茨城	11216	池澤 義文
	栃木	10724	佐藤 光浩
	〃	10729	前田 義秋
	〃	11221	須田 雄一
	群馬	11672	栗田 弘一
	〃	11673	島田 裕二
	〃	11676	中島 義行
	埼玉	10734	青柳 禎
	〃	11227	青木 健悟
	〃	11228	上田三千夫
	〃	11229	黒部 章弘
	〃	11230	小林 隆俊
	〃	11233	滝沢 修
	〃	11236	中田 健二
	〃	11238	福井 栄治
	〃	11677	中村 邦夫
	東京	10738	吉沢 隆男
	〃	10742	小松原好明
	〃	10745	佐藤 篤司
	〃	11240	市原 正巳
	〃	11241	小尾 晃一
	〃	11678	茨木 基成
	〃	11679	大作 裕一
〃	11680	塩野 仁司	
〃	11681	長正路 樹	

南関東	新潟	10708	山崎 保
	千葉	11253	花嶋 洋之
	神奈川	10749	久保 俊高
	〃	10750	小島 壽昭
	〃	10751	村松 昇
	〃	11255	小林 覚
	〃	11685	織茂 和彦
	〃	11686	土師田和弘
	静岡	11260	大西 剛靖
	〃	11262	金川 光浩
	〃	11268	山中 祥吾
	〃	11691	添野 達夫
中部	愛知	10710	釜 徳房
	〃	10760	釜田 和明
	〃	10761	近藤 幸徳
	〃	10763	細川 安弘
	〃	10765	松井 英幸
	〃	11272	山田 稔
	〃	11693	河津 照彦
	〃	11694	鈴木 孝始
	〃	11695	鈴木 芳明
	〃	11696	田辺 健二
	岐阜	10711	渡会 真幹
	〃	11273	浮田 朗
	〃	11698	田中 三善
	〃	11699	日々野敏行
	〃	11700	古田 義広
	三重	10712	萩原 操
	〃	11271	山崎 吉晴
	〃	11701	加藤 純治
	〃	11703	中村 光吉
	富山	10771	岡田 和義
石川	11275	吉川 祐二	
近畿	滋賀	10772	井村 文弘
	〃	11279	古田 健
	〃	11705	藤田 享市
	京都	10775	稲森 朝次
	〃	11281	酒井 耕介
	〃	11283	中川 弘之
	奈良	10777	渡辺 真己
	〃	10784	田中 祥之
	〃	11708	岡田 仁
	〃	11709	花房 克彦

近畿	奈良	11714	中川 武志	九州	福岡	10811	片山 彰
	和歌山	11286	石塚 正浩		〃	10818	山根 真二
	大阪	10782	青木 啓晃		〃	11317	橋本 拓実
	〃	11288	中澤 孝之		〃	11741	澤亀 浩司
	〃	11290	櫛 智則		佐賀	10821	藤野 義高
	〃	11710	浦野 良満		〃	11320	俵 洋一
	〃	11712	金田健一郎		〃	11746	大串 裕樹
	〃	11713	古原 勝己		〃	11747	岡 泰弘
	兵庫	10788	平田 雅章		〃	11749	原 敬次
	〃	10789	前山 豊		〃	11750	山下 政孝
	〃	11294	橋本 欣也		長崎	11321	倉田 司
	〃	11296	宮長 伸		大分	10828	川野信一郎
	〃	11715	黒木 誠一		熊本	10830	伊木 隆司
	〃	11716	船出 進		〃	10833	野口 悦宏
	中国	岡山	10794		畑島 省吾	〃	10836
〃		10795	宮野 正人	〃	11325	西島 聡一	
〃		11297	井上 直哉	〃	11326	宮路 智裕	
〃		11298	加藤 章司	〃	11327	吉田 豊	
〃		11300	清板 浩二	〃	11753	植田 幸仁	
〃		11301	長谷 俊昭	〃	11754	大里 一将	
〃		11302	前原 雄大	〃	11755	柴川 高行	
〃		11718	小谷 哲也	〃	11757	森下 裕之	
〃		11721	十河 哲治	沖縄	10834	平山 正浩	
広島		11726	上土井三昌	〃	11328	川添 輝彦	
〃		11727	小尻 敏幸				
〃		11729	新田 義男				
山口	10798	古見浩一郎					
四国	香川	10799	田渕 徹				
	〃	10800	野口 剛				
	徳島	10801	佐野 勝				
	〃	10802	三木 輝明				
	〃	11312	村上 政信				
	〃	11732	三木 一				
	高知	10806	山本 剛				
	〃	11208	濱口 功				
	〃	11314	野本 博俊				
	〃	11733	中村 秀幸				
	〃	11734	濱口 健二				
	〃	11735	濱田 光識				
	愛媛	11315	三木 裕次				
〃	11316	山崎 謙介					
〃	11737	相原 浩二					
九州	福岡	10809	井上 龍雅				

**身体検査延期者の検査結果に対する
出場あっせん保留の解除**

「競輪に係る業務の方法に関する規程」第 83 条第 5 項の規定に基づく選手身体検査を受検した結果、下記選手は、公正安全な競走を行うに支障がないと認めましたので、同規程第 83 条第 6 項による出場あっせん保留を解除しました。

(23JKA 指導第 66 号 平成 23 年 7 月 26 日)

1. 都道府県名：青森
2. 登録番号：14126
3. 氏名：高谷 敏史
4. 解除年月日：平成 23 年 7 月 25 日付

同

「競輪に係る業務の方法に関する規程」第 83 条第 5 項の規定に基づく選手身体検査を受検した結果、下記選手は、公正安全な競走を行うに支障がないと認めましたので、同規程第 83 条第 6 項による出場あっせん保留を解除しました。

(23JKA 指導第 70 号 平成 23 年 7 月 29 日)

- 1. 都道府県名：岐阜
- 2. 登録番号：12974
- 3. 氏名：高田 晃裕
- 4. 解除年月日：平成 23 年 7 月 28 日付

同

「競輪に係る業務の方法に関する規程」第 83 条第 5 項の規定に基づく選手身体検査を受検した結果、下記選手は、公正安全な競走を行うに支障がないと認めましたので、同規程第 83 条第 6 項による出場あっせん保留を解除しました。

(23JKA 指導第 76 号 平成 23 年 8 月 15 日)

- 1. 都道府県名：岐阜
- 2. 登録番号：10899
- 3. 氏名：鈴木 達也
- 4. 解除年月日：平成 23 年 8 月 12 日付

先頭誘導選手の認定・認定更新・認定抹消

(23JKA 指導第 1 号の 17 平成 23 年 7 月 29 日)

認定 (30 名) 認定年月日 平成 23 年 8 月 1 日

府県	認定番号	登録番号	氏名
福島	19159	12159	我妻 広一
〃	19160	13011	松崎 稔
栃木	19161	12794	宇賀神浩幸
〃	19162	13093	中嶋 淳弘
埼玉	19163	13762	吉田 勇人
東京	19164	12871	藤井 克信
〃	19165	14075	松根 真
〃	19166	14453	高森 旭二
〃	19167	14512	長井 妙樹
山梨	19168	14664	志村 龍己
長野	19169	14665	小峰 烈
〃	19170	14666	等々力久就
〃	19171	14667	藤本 龍也
新潟	19172	14589	西巻 秀太
〃	19173	14668	相澤 旭

静岡	19174	11876	高野 淳一
〃	19175	12198	勝亦浩一郎
〃	19176	14304	大竹 哲也
愛知	19177	10895	山崎 浩信
〃	19178	14390	愛敬 博之
三重	19179	12829	西浦 仙哉
奈良	19180	14397	成田 恭一
〃	19181	14605	中井 太祐
岡山	19182	13494	土井 勲
広島	19183	14616	中屋 庸
〃	19184	14617	西岡 拓朗
〃	19185	14618	兵動 秀治
香川	19186	10017	馬場 圭一
福岡	19187	12849	角 昇
熊本	19188	11753	植田 幸仁

認定更新 (70 名) 更新年月日 平成 23 年 8 月 1 日

府県	認定番号	登録番号	氏名
北海道	17070	13826	田原 大広
青森	17071	11770	松井 一良
秋田	17823	10596	藤原 雄光
栃木	18751	13678	菊池 崇訓
埼玉	10625	10280	荻原 善一
〃	10630	10285	渡辺 克彦
〃	18752	13842	吉野 正彦
〃	18307	14010	長谷川辰徳
〃	18753	14150	関根 大悟
長野	18754	13689	飯塚 朗
新潟	15705	13406	飯塚 裕紀
〃	15706	13407	大矢 将大
〃	15707	13408	川村 昭弘
静岡	15050	10428	利倉 秀雄
〃	15052	11022	原田 裕之
〃	15053	11143	鈴木 力
〃	15054	11365	飯沼 繁一
〃	17088	11499	青島 一法
〃	16322	11691	添野 達夫
〃	17089	12097	斯波 雅貴
〃	18308	12364	神田 幸洋
〃	15056	12440	木部 孝美
〃	17831	12659	北村 匡章
〃	17832	12885	田中 智也
〃	17833	13192	平田 徹

静岡	16324	13635	柏木 伸介
愛知	11326	10198	永田淳一郎
〃	12702	10763	細川 安弘
〃	17092	11272	山田 稔
〃	16325	12671	滝川 秀嗣
三重	12036	11390	花井 良浩
〃	12037	11391	藪本 誠
〃	12704	11703	中村 光吉
石川	15062	13121	山田 晃久
福井	17093	10444	上山 豊秋
〃	17836	11821	中川 博文
〃	14407	12831	松山 勝久
〃	16327	13724	渡辺 十夢
和歌山	17095	13874	石田 將剛
大阪	12039	10911	山本 哲也
〃	12706	11398	大矢 勝也
〃	15711	11402	中島 豊
〃	18313	14100	道林 誠
岡山	18314	14181	藤原 悠斗
広島	17097	13886	大屋 健司
〃	17098	13887	沖本 尚織
山口	14410	12912	出見 実成
香川	15064	10924	三谷 敏広
〃	18315	11056	松本 正人
〃	18316	11425	中澤 昌美
〃	17100	12040	山中 隆
〃	18317	14186	網谷 竜次
〃	18318	14187	大西 祐
〃	18319	14188	原 誠宏
徳島	14411	12843	丸山 大作
〃	14412	12844	米澤 大輔
〃	15065	13220	幸津 博
〃	15066	13221	白井 孝典
〃	17837	14035	伊藤 大彦
高知	17101	12914	武市 和人
愛媛	17102	11850	菊池 崇史
〃	18759	14413	松本 充生
福岡	17838	13068	城戸崎隆史
〃	17103	13892	梶山裕次郎
佐賀	10131	9601	大淵 一弘
長崎	17106	13895	松尾 大樹
大分	17107	13896	安東 英博
〃	17108	13897	加藤 大輔

大分	17109	13898	中村 大和
〃	18761	14271	寺田 信彦

認定抹消 (12 名) 抹消年月日 平成 23 年 8 月 1 日

府県	認定番号	登録番号	氏名
宮城	17822	9072	高橋 秀昭
茨城	17824	8977	柴田 純
〃	16314	12344	山田 英樹
〃	17826	12713	染野 浩利
長野	18755	13690	伊藤 大理
静岡	15714	12970	山内 大作
〃	18309	13037	町田 勝志
静岡	17834	13418	梅原 卓志
滋賀	18311	12898	和田 信一
〃	16328	13641	竹内 一暢
兵庫	18321	14193	玉手 翔
福岡	18760	12546	神開 将暢

自転車

仕様の変更

下記のとおり仕様を変更しました。

(23JKA 競運第 42 号 平成 23 年 8 月 11 日)

1. 部品名、認定番号及び部品の商標名

クランク 第 T106-C13-1 号

スギノ 75 (SG75 144)

第 T106-C13-2 号

スギノ 75 グランドマイティ

(SG75 144C)

2. 製造業者住所氏名

奈良県奈良市東九条町 287-1

株式会社スギノエンジニアリング

代表取締役 西澤 澄明

3. 仕様変更の内容

クランクに表示する「NJS」を刻印からレーザーマーキングに変更した

4. 変更日

平成 23 年 8 月 11 日

第 T106-C13-1 号スギノ 75 (SG75 144)



仕様変更前(刻印)

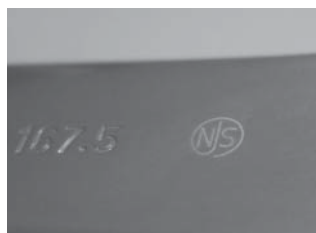

仕様変更後(レーザーマーキング)

第 T106-C13-2 号スギノ 75 グランドマイティ (SG75 144C)



仕様変更前(刻印)



仕様変更後(レーザーマーキング)

あっせん

平成23年8月競輪出場あっせん状況

- 開催状況(8月あっせん対象節数)
 - G I 1競輪場 1節
(岸和田)
 - G III 2競輪場 2節
(小田原、富山)
 - F I 25競輪場 27節
(函館、青森、平、前橋、大宮、西武園、立川、松戸、川崎、伊東、静岡、一宮、名古屋、岐阜、松阪、福井、奈良、向日町、広島、高松、松山、高知、小倉、佐世保、熊本)
 - F II 31競輪場 42節

※ミッドナイト競輪…小倉1節(あっせん回数に含まず)
- 選手あっせん依頼数(あっせん回数に算入しない部分の依頼数を除く)
 - S 級 1,764人
 - A 級1・2班 4,104人
 - A 級3班 1,890人
 - 合計 7,758人
- 級別選手1人当たり平均あっせん回数
 - S 級 2.16回
 - A 級1・2班 2.40回
 - A 級3班 2.52回
- あっせん選手の交流について

実働選手に対するあっせん依頼数の比率は、S級については南関東・中部・近畿・四国地区が高く、A級については南関東・中部・九州地区が高かった。

このため、あっせん回数の均等のほか、欠場時の対応等も勘案のうえ、あっせん選手の交流を行った。

平成23年8月開催出場あっせん概況表

平成23年7月19日

区分	級別	S 級	A 級	合計
総人員		821	2,489	3,310
非実働人員		7	31	38
実働人員		814	2,458	3,272
あっせん回数別人員	0回	7	31	38
	1回	1	4	5
	2回	676	1,372	2,048
	3回	137	1,082	1,219
あっせん総数		1,764	5,994	7,758
一人当たり平均		2.16	2.43	2.37

※あっせん本数に参入しない部分の依頼数を除く

開催状況

- G I 岸和田 (1節)
 - G III 小田原、富山 (2節)
 - F I 函館、青森、平、前橋、大宮、西武園、立川、松戸、川崎、伊東、静岡、一宮、名古屋、岐阜、松阪、福井、奈良、向日町、広島、高松、松山、高知、小倉、佐世保、熊本 (27節)
 - F II 31競輪場 (42節)
- 合計 72節

平成23年8月開催競輪選手需給状況表

平成23年7月19日

	S 級			A 級1・2班			A 級3班			A 級合計		
	依頼数	実働数	依頼数/実働数	依頼数	実働数	依頼数/実働数	依頼数	実働数	依頼数/実働数	依頼数	実働数	依頼数/実働数
北日本	162	90	1.80	414	204	2.03	180	87	2.07	594	291	2.04
関東	216	149	1.45	657	364	1.80	315	164	1.92	972	528	1.84
南関東	369	132	2.80	648	261	2.48	270	108	2.50	918	369	2.49
中部	315	120	2.63	720	145	4.97	360	71	5.07	1,080	216	5.00
近畿	270	102	2.65	414	207	2.00	180	96	1.88	594	303	1.96
中国	54	52	1.04	243	146	1.66	135	55	2.45	378	201	1.88
四国	216	55	3.93	342	141	2.43	90	62	1.45	432	203	2.13
九州	162	114	1.42	666	242	2.75	360	105	3.43	1,026	347	2.96
全国計	1,764	814	2.16	4,104	1,710	2.40	1,890	748	2.52	5,994	2,458	2.43
一人当たり平均あっせん回数	2.16回			2.40回			2.52回			2.43回		

備考 本表は、地区間の選手交流計画に資するため、各地区のあっせん需要数と実働選手数の対比を示したものである。
 なお、あっせん回数に算入されない競輪は依頼数から除いた。

平成 23 年 9 月競輪出場あっせん計画

登録・認定数等

平成 23 年 8 月 1 日

- 1. 開催状況 (9 月あっせん対象節数)
 - G I 1 競輪場 1 節 (岐阜)
 - G III 3 競輪場 3 節 (青森、松戸、奈良)
 - F I 22 競輪場 24 節 (函館、青森、弥彦、前橋、宇都宮、西武園、松戸、千葉、平塚、一宮、名古屋、富山、四日市、福井、向日町、岸和田、広島、観音寺、高知、小倉、別府、武雄)
 - F II 33 競輪場 44 節

※ミッドナイト競輪…小倉 2 節 (あっせん回数に含まず)
 ※松戸 G III は取手代替開催 (茨城県営)
- 2. 選手あっせん依頼数 (あっせん回数に算入しない部分の依頼数を除く)
 - S 級 1,728 人
 - A 級 1・2 班 4,068 人
 - A 級 3 班 1,980 人
 - 合計 7,776 人
- 3. 級別選手 1 人当たり平均あっせん回数
 - S 級 2.11 回
 - A 級 1・2 班 2.38 回
 - A 級 3 班 2.65 回
- 4. あっせん選手の交流について

実働選手に対するあっせん依頼数の比率は、S 級については北日本・中部・近畿地区が高く、A 級については南関東・中部・四国・九州地区が高い。
 このため、あっせん回数の均等のほか、欠場時の対応等も勘案のうえ、あっせん選手の交流を行う。

項目	現在数	摘要	
登録選手数	3,291 名	S 級 821 名	A 級 2,470 名
		SS 18 S 1 263 2 540	A 1 863 2 855 3 752
先頭誘導選手数	2,329 名		
審判員数	761 名		
検車員数	823 名		

平成 23 年 9 月開催競輪選手需給計画表

平成 23 年 7 月 19 日

	S 級			A 級 1・2 班			A 級 3 班			A 級合計		
	依頼数	実働数	依頼数 実働数	依頼数	実働数	依頼数 実働数	依頼数	実働数	依頼数 実働数	依頼数	実働数	依頼数 実働数
北日本	216	90	2.90	288	205	1.40	90	88	1.02	378	293	1.29
関東	270	149	1.81	711	363	1.96	315	163	1.93	1,026	526	1.95
南関東	261	131	1.99	729	260	2.80	405	106	3.82	1,134	366	3.10
中部	351	122	2.88	594	145	4.10	270	71	3.80	864	216	4.00
近畿	261	103	2.53	477	204	2.34	225	97	2.32	702	301	2.33
中国	54	52	1.04	306	147	2.08	180	55	3.27	486	202	2.41
四国	108	55	1.96	360	140	2.57	180	61	2.95	540	201	2.69
九州	162	114	1.42	603	243	2.48	315	105	3.00	918	348	2.64
全国計	1,728	816	2.11	4,068	1,707	2.38	1,980	746	2.65	6,048	2,453	2.46
一人当たり平均あっせん回数	2.11 回			2.38 回			2.65 回			2.46 回		

備考 本表は、地区間の選手交流計画に資するため、各地区のあっせん需要数と実働選手数の対比を示したものである。なお、あっせん回数に算入されない競輪は依頼数から除いた。

車券売上状況

(平成23年7月分)

競輪場名	車券売上額(円)			利用者数 (人)	開催 日数	利用者 一人平均 購買額	平成23年度累計(4月~7月)			
	合計	場外	電話投票				車券売上額	場外	利用者数	開催 日数
函 館	1,313,991,000	539,220,900	716,641,800	234,039	9	5,614	10,521,280,900	7,165,875,900	1,337,919	31
青 森	1,034,828,700	687,951,000	253,433,700	138,590	9	7,467	2,411,009,400	1,335,873,800	404,438	27
いわき平	439,210,300	162,119,900	203,074,000	65,287	3	6,727	1,019,296,300	400,922,900	166,945	6
弥 彦	8,466,666,100	6,783,857,000	1,434,034,200	646,360	6	13,099	11,274,796,300	8,784,861,300	955,128	19
前 橋	218,426,200	80,679,700	53,811,000	33,407	3	6,538	10,755,708,200	8,229,259,500	938,143	13
取 手	0	0	0	0	0	0	0	0	0	0
宇 都 宮	176,781,100	0	56,361,600	20,194	3	8,754	7,436,829,600	5,583,257,000	693,005	13
大 宮	310,541,800	97,938,200	86,461,600	52,189	3	5,950	1,573,510,000	786,454,800	197,003	9
西 武 園	894,148,000	348,014,400	262,354,500	119,483	6	7,483	8,681,132,700	5,910,131,100	864,236	19
京 王 閣	823,741,000	331,573,100	354,520,300	117,257	3	7,025	3,053,383,900	1,157,069,800	513,850	15
立 川	1,157,987,900	620,596,000	234,598,600	157,132	6	7,370	2,044,139,600	833,638,400	313,443	15
松 戸	6,231,638,000	5,007,446,400	935,937,000	546,433	4	11,404	15,270,431,000	11,394,078,100	1,427,131	16
千 葉	1,238,153,800	900,921,800	231,638,900	174,619	6	7,091	2,751,973,800	1,846,659,400	389,658	15
川 崎	876,359,500	290,463,500	422,114,000	145,421	5	6,026	2,670,647,400	866,528,800	429,822	15
平 塚	947,840,000	321,242,100	381,291,400	122,926	3	7,711	8,532,860,600	5,313,080,600	906,697	16
小 田 原	488,079,400	79,953,400	135,116,100	69,145	6	7,059	2,356,162,000	1,092,585,000	297,246	15
伊東温泉	993,257,900	655,796,500	227,488,200	136,964	4	7,252	1,905,152,300	1,103,033,600	299,216	12
静 岡	594,687,700	69,071,200	174,300,500	83,921	6	7,086	1,447,250,600	166,348,400	209,917	15
一 宮	140,442,500	0	52,842,400	19,904	3	7,056	8,355,145,200	5,940,162,500	797,232	22
名 古 屋	272,004,300	0	96,549,700	41,675	6	6,527	1,340,102,200	255,072,800	200,084	18
岐 阜	494,610,000	223,013,100	141,095,900	68,471	3	7,224	1,727,604,000	577,040,000	236,417	16
大 垣	483,429,700	107,412,300	183,527,400	76,988	9	6,279	1,891,341,100	770,136,500	271,338	21
豊 橋	540,691,100	363,043,100	116,684,900	73,104	3	7,396	8,571,342,200	6,386,979,000	921,680	19
富 山	1,102,992,300	600,956,300	308,221,100	154,671	9	7,131	2,235,161,000	897,451,300	332,329	30
松 阪	442,951,400	289,079,000	115,400,300	57,678	3	7,680	966,086,900	533,823,000	139,214	15
四 日 市	1,061,563,900	303,211,700	600,392,600	160,813	7	6,601	3,354,736,900	995,847,900	479,856	19
福 井	6,436,789,900	5,316,630,200	931,272,500	577,360	5	11,149	7,685,251,400	5,936,069,800	750,227	17
奈 良	100,777,000	8,960,300	37,256,800	22,563	3	4,466	1,831,886,100	739,610,500	314,015	18
京都向日町	345,374,200	55,690,200	150,968,400	48,301	6	7,150	2,343,802,800	1,110,205,600	295,658	24
和 歌 山	380,654,800	248,610,500	68,712,800	49,785	3	7,646	1,857,559,200	1,082,480,400	247,307	15
岸 和 田	923,486,100	591,380,300	160,453,000	119,205	6	7,747	8,245,208,000	5,907,978,500	820,534	22
玉 野	986,662,100	678,736,500	203,515,800	124,826	6	7,904	1,650,067,300	1,071,648,900	211,022	15
広 島	148,448,800	8,485,200	74,599,300	20,137	3	7,372	1,791,274,600	1,059,238,100	227,855	15
防 府	740,853,300	528,365,400	160,712,200	99,575	6	7,440	5,479,915,300	4,055,936,300	614,164	23
高 松	367,115,800	182,159,600	112,548,100	48,019	3	7,645	1,666,195,800	747,497,500	227,843	21
観 音 寺	38,728,800	5,194,300	12,354,200	8,244	3	4,698	658,065,700	432,290,800	94,865	12
小 松 島	4,471,568,100	3,810,338,100	598,857,700	460,727	4	9,705	4,816,530,000	4,019,446,700	505,113	10
高 知	227,404,700	57,616,600	58,078,900	34,778	6	6,539	7,034,614,400	5,474,914,200	669,609	19
松 山	2,391,054,600	1,646,842,000	624,000,200	235,491	2	10,153	4,578,372,800	2,707,315,600	547,426	17
小 倉	1,120,322,700	421,370,800	649,283,200	155,247	7	7,216	5,063,151,600	1,728,143,400	720,250	30
久 留 米	718,597,000	434,860,600	168,076,100	102,373	6	7,019	1,426,603,800	765,962,900	198,831	15
武 雄	92,343,600	54,314,900	14,559,400	18,665	3	4,947	8,267,432,000	6,027,053,900	773,872	19
佐 世 保	88,289,800	0	34,169,000	13,779	6	6,408	306,490,400	0	46,269	18
別 府	498,517,500	259,768,200	153,269,900	61,793	4	8,068	8,993,529,300	6,978,374,000	862,729	20
熊 本	241,618,900	0	42,624,700	21,845	6	11,061	1,058,469,600	279,766,700	108,093	18
合計	51,063,631,300	33,172,884,300	12,033,203,900	5,739,384	216	8,897	196,901,504,200	128,450,105,200	21,957,629	779

※平成22年4月分より、電話投票に重勝式とチャリット(7賭式)の数値を含む。